

土砂災害警戒区域等の指定の公示に係る図書（その1）

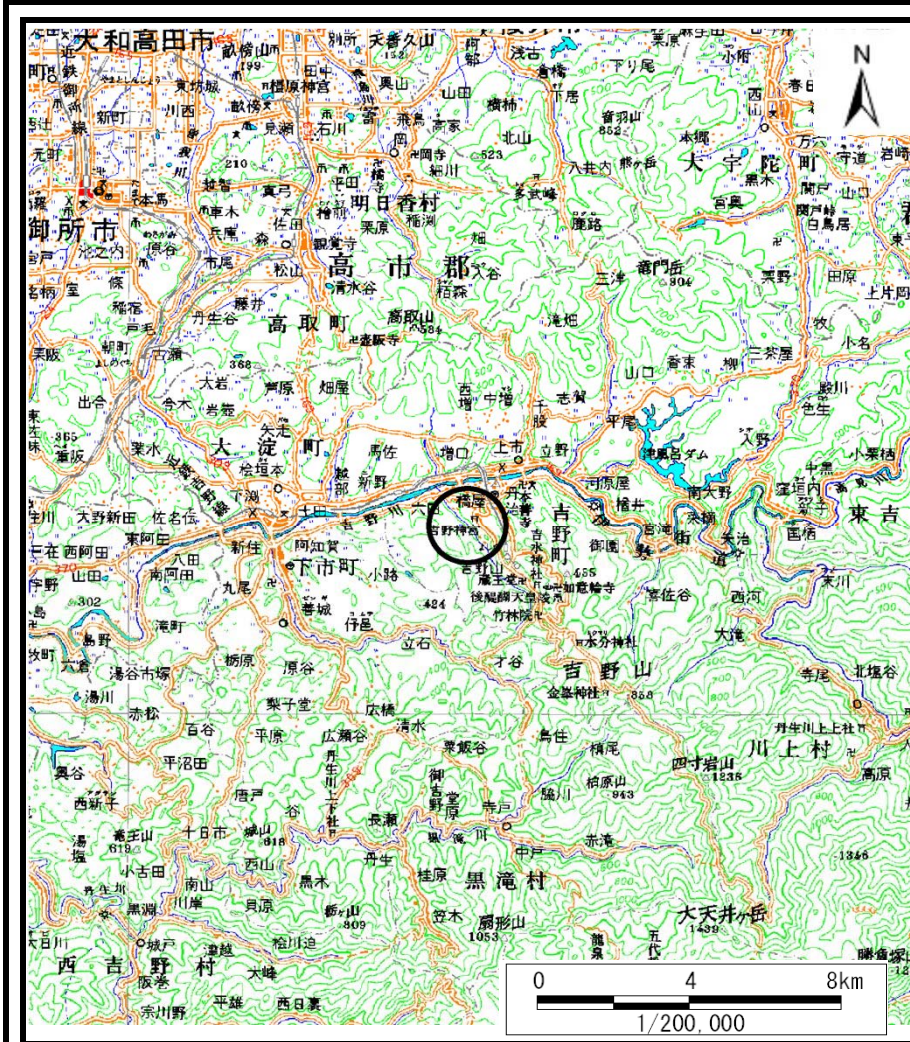

(1/200,000)

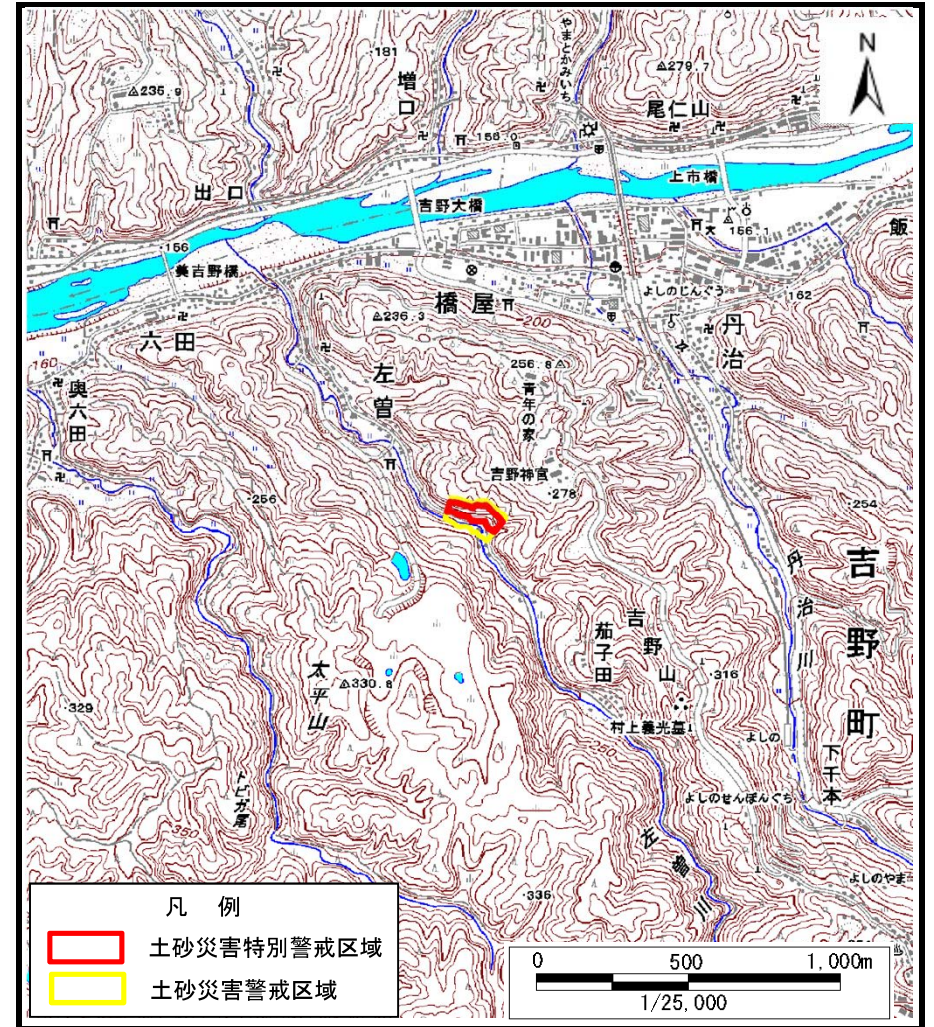

(1/25,000)

| | | |
|-------------------------------------|---------|-----------------------------|
| 様式-1 (急) 土砂災害警戒区域・土砂災害特別警戒区域 位置図 | 自然現象の種類 | 急傾斜地の崩壊 |
| | 区域番号 | 吉野-左曾-007-急-Y・R |
| | 区域名称 | 吉野町左曾(007)急傾斜地崩壊警戒区域・特別警戒区域 |
| | 所在地 | 吉野郡吉野町左曾 |

この地図は、国土地理院長の承認を得て、同院発行の電子地形図25000及び電子地形図20万を複製したものである。（承認番号 令元情複、第91号）

土砂災害警戒区域等の指定の公示に係る図書(参考)

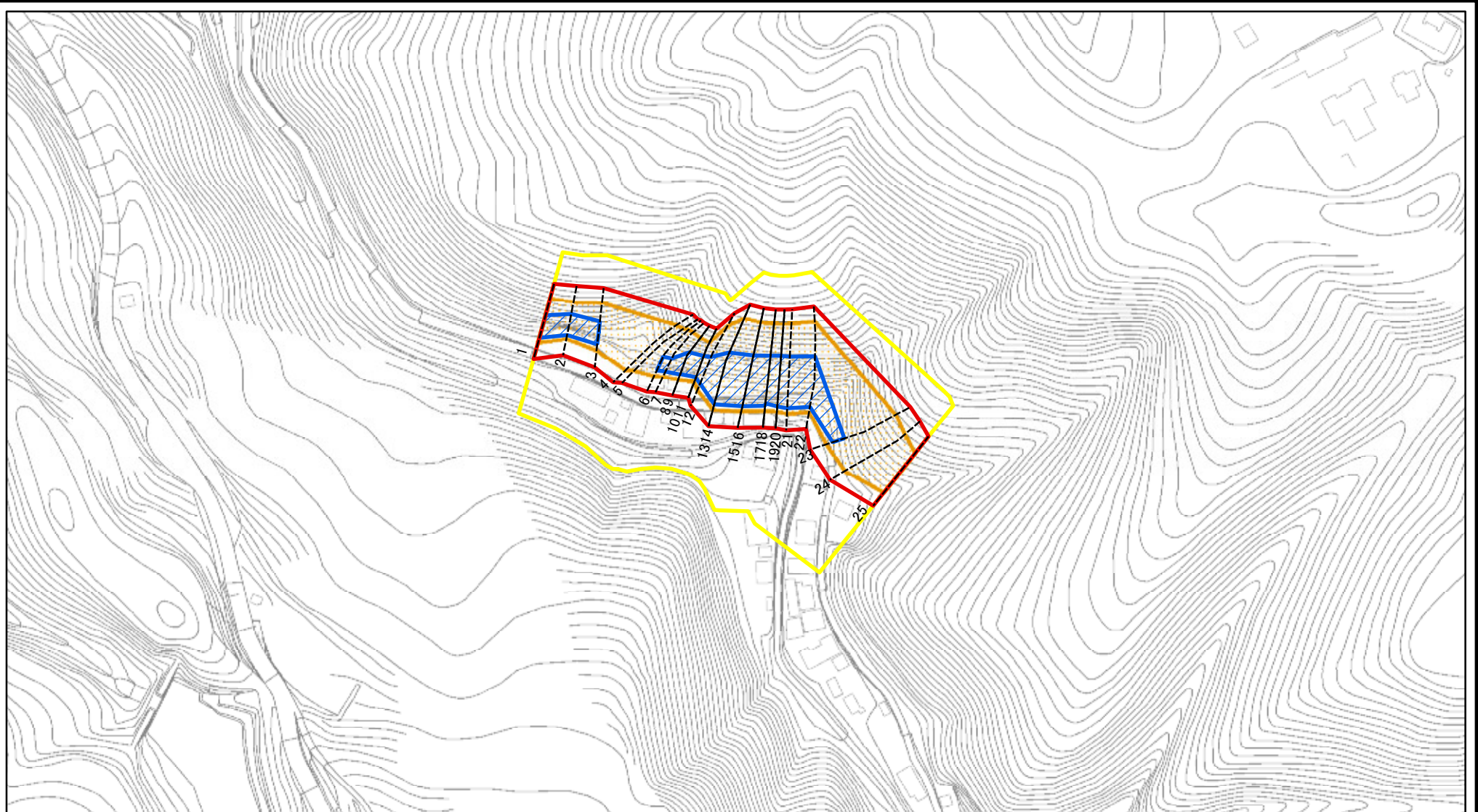

図中の数字は横断測線番号を示す

様式-2(急)(参考)

土砂災害警戒区域・土砂災害特別警戒区域
区域図

土砂災害防止法施行令第二条の基準に該当する区域



土砂災害防止法
施行令第三条の
基準に該当する
区域



それ以外の区域



縮尺

1:2,500

自然現象
の種類

急傾斜地の崩壊

告示番号

告示年月日

区域番号

吉野-左曾-007-急-Y・R

区域名称

吉野町左曾(007)急傾斜地崩壊
警戒区域・特別警戒区域

所在地

吉野郡吉野町左曾

土砂災害警戒区域等の指定の公示に係る図書(参考)



図中の数字は横断測線番号を示す

様式-2(急)(参考)

土砂災害警戒区域・土砂災害特別警戒区域
区域図

| | |
|-------------------------|--|
| 土砂災害防止法施行令第二条の基準に該当する区域 | |
| 土砂災害防止法施行令第三条の基準に該当する区域 | |
| それ以外の区域 | |

| | |
|--|---------|
| | 縮尺 |
| | 1:2,500 |

| | |
|---------|---------|
| 自然現象の種類 | 急傾斜地の崩壊 |
| 告示番号 | |
| 告示年月日 | |

| | |
|------|-----------------------------|
| 区域番号 | 吉野-左曾-007-急-Y・R |
| 区域名称 | 吉野町左曾(007)急傾斜地崩壊警戒区域・特別警戒区域 |
| 所在地 | 吉野郡吉野町左曾 |

土砂災害警戒区域等の指定の公示に係る図書(その2)

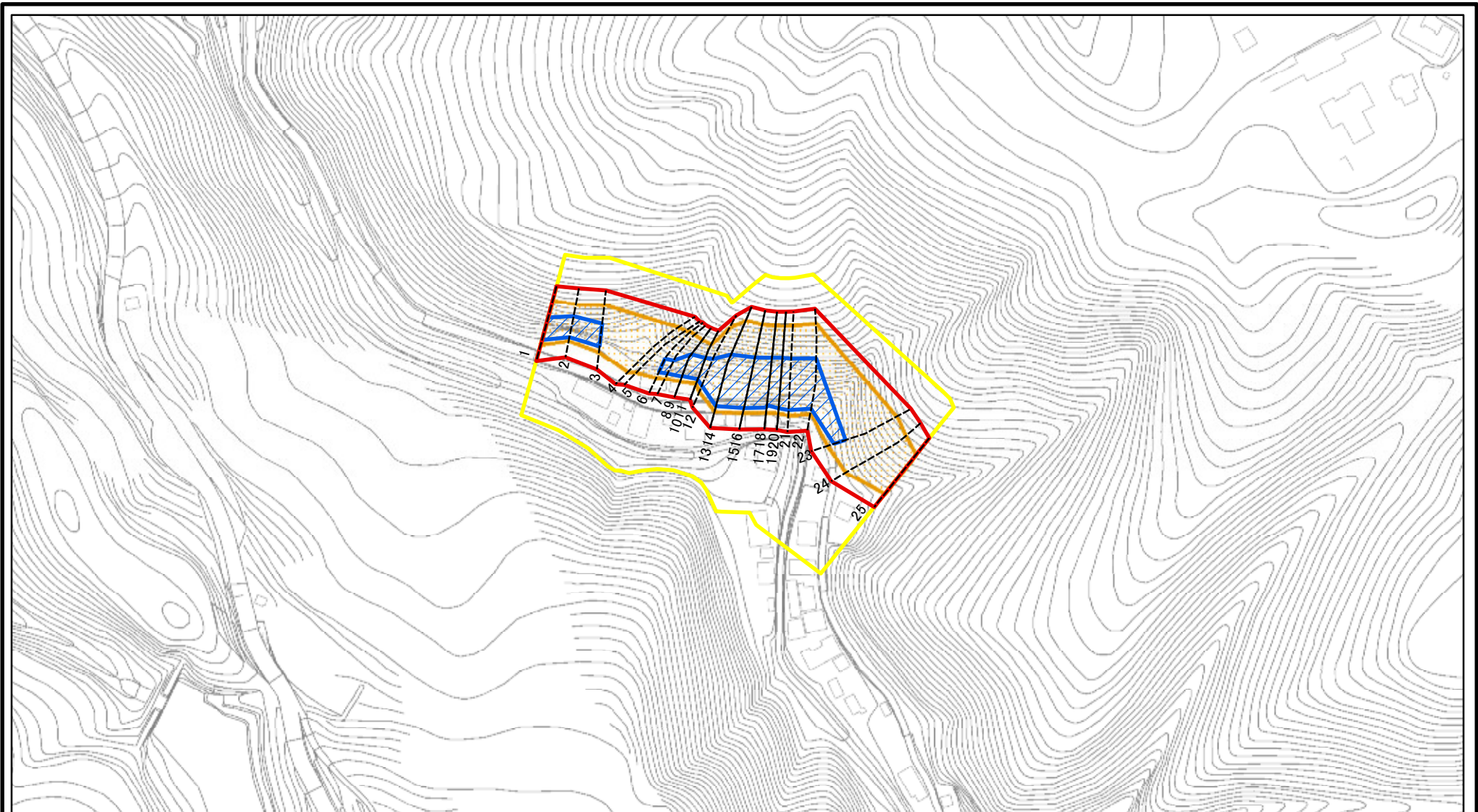

図中の数字は横断測線番号を示す

| | | | | | | | |
|---------------------------------------|---|--|--------------------|---------|---------|------|-----------------------------|
| 様式-2(急) 土砂災害警戒区域・土砂災害特別警戒区域 区域図 | 土砂災害防止法施行令第二条の基準に該当する区域 | | N 縮尺 1:2,500 | 自然現象の種類 | 急傾斜地の崩壊 | 区域番号 | 吉野-左曾-007-急-Y・R |
| | 土砂災害防止法施行令第三条の基準に該当する区域 | | | 告示番号 | | 区域名称 | 吉野町左曾(007)急傾斜地崩壊警戒区域・特別警戒区域 |
| | 土砂等の(移動)高さが1m以下の場合、土砂等の移動による力が100kN/m ² を超える区域 | | | 告示年月日 | | 所在地 | 吉野郡吉野町左曾 |
| | 土砂等の堆積の高さが3mを超える区域 | | | | | | |
| それ以外の区域 | | | | | | | |

土砂災害警戒区域等の指定の公示に係る図書(その2-2)

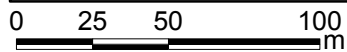
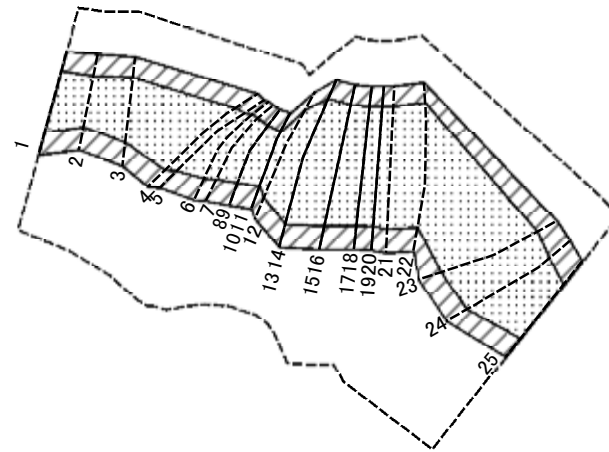

図中の数字は横断測線番号を示す

様式-2-2(急)
土砂災害特別警戒区域の区分図
(急傾斜地の崩壊に伴う土石等の移動により
建築物の地上部に作用すると想定される力)

| | |
|-------------------------------------|---|
| 土砂災害防止法施行令第二条の基準に該当する区域 | |
| 土砂災害防止法 施行令第三条の 基準に該当する 区域 | 土石等の(移動)高さが1m以下の場合、 土石等の移動による力が100kN/mを超える区域 |
| | それ以外の区域 |

| | |
|----|---------|
| N | |
| 縮尺 | 1:2,500 |

| | | | |
|-------------|---------|------|---------------------------------|
| 自然現象 の種類 | 急傾斜地の崩壊 | 区域番号 | 吉野-左曾-007-急-Y・R |
| 告示番号 | | 区域名称 | 吉野町左曾(007)急傾斜地崩壊 警戒区域・特別警戒区域 |
| 告示年月日 | | 所在地 | 吉野郡吉野町左曾 |

土砂災害警戒区域等の指定の公示に係る図書(その2-3)

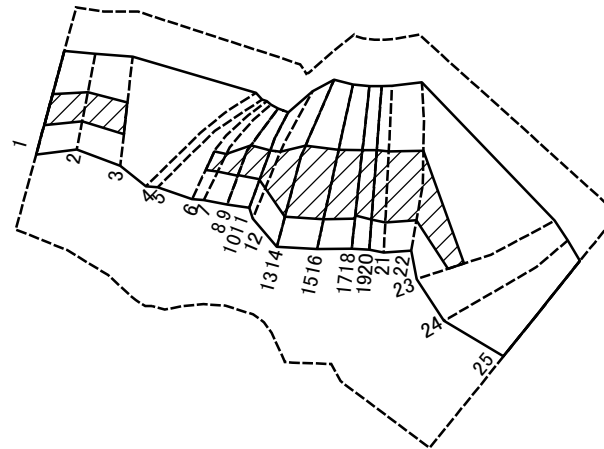

図中の数字は横断測線番号を示す

様式-2-3(急)
土砂災害特別警戒区域の区分図
(急傾斜地の崩壊に伴う土石等の堆積により
建築物の地上部に作用すると想定される力)

土砂災害防止法施行令第二条の基準に該当する区域



自然現象
の種類

急傾斜地の崩壊

区域番号

吉野-左曾-007-急-Y・R

土砂災害防止法
施行令第三条の
基準に該当する
区域



縮尺

告示番号

区域名称

吉野町左曾(007)急傾斜地崩壊
警戒区域・特別警戒区域

それ以外の区域



1:2,500

告示年月日

所在地

吉野郡吉野町左曾

土砂災害警戒区域等の指定の公示に係る図書(その3)

| 横断測線の区間 | 土石等の移動により建築物の地上部に作用すると想定される力 | | | | 土石等の堆積により建築物の地上部に作用すると想定される力 | | | | 横断測線の区間 | 土石等の移動により建築物の地上部に作用すると想定される力 | | | | 土石等の堆積により建築物の地上部に作用すると想定される力 | | | |
|---------|---|-----------|-----------------------------------|-----------|-----------------------------------|-----------|-----------------------------------|-----------|---------|---|-----------|-----------------------------------|-----------|-----------------------------------|-----------|-----------------------------------|-----------|
| | 土石等の(移動)高さが1m以下の場合、土石等の移動による力が100kN/m ² を超える区域 | | それ以外の区域 | | 土石等の堆積の高さが3mを超える区域 | | それ以外の区域 | | | 土石等の(移動)高さが1m以下の場合、土石等の移動による力が100kN/m ² を超える区域 | | それ以外の区域 | | 土石等の堆積の高さが3mを超える区域 | | それ以外の区域 | |
| | 力の大きさのうち最大のもの(kN/m ²) | 土石等の高さ(m) | 力の大きさのうち最大のもの(kN/m ²) | 土石等の高さ(m) | 力の大きさのうち最大のもの(kN/m ²) | 土石等の高さ(m) | 力の大きさのうち最大のもの(kN/m ²) | 土石等の高さ(m) | | 力の大きさのうち最大のもの(kN/m ²) | 土石等の高さ(m) | 力の大きさのうち最大のもの(kN/m ²) | 土石等の高さ(m) | 力の大きさのうち最大のもの(kN/m ²) | 土石等の高さ(m) | 力の大きさのうち最大のもの(kN/m ²) | 土石等の高さ(m) |
| 1 ~ 2 | 150.04 | 1.00 | 100.00 | 1.00 | 18.99 | 3.76 | 15.16 | 3.00 | ~ | | | | | | | | |
| 2 ~ 3 | 151.24 | 1.00 | 100.00 | 1.00 | 18.99 | 3.76 | 15.16 | 3.00 | ~ | | | | | | | | |
| 3 ~ 4 | 151.24 | 1.00 | 100.00 | 1.00 | - | - | 15.16 | 3.00 | ~ | | | | | | | | |
| 4 ~ 5 | 148.87 | 1.00 | 100.00 | 1.00 | - | - | 14.88 | 2.94 | ~ | | | | | | | | |
| 5 ~ 6 | 153.96 | 1.00 | 100.00 | 1.00 | - | - | 15.16 | 3.00 | ~ | | | | | | | | |
| 6 ~ 7 | 154.05 | 1.00 | 100.00 | 1.00 | 17.08 | 3.38 | 15.16 | 3.00 | ~ | | | | | | | | |
| 7 ~ 8 | 154.05 | 1.00 | 100.00 | 1.00 | 17.82 | 3.53 | 15.16 | 3.00 | ~ | | | | | | | | |
| 8 ~ 9 | 151.23 | 1.00 | 100.00 | 1.00 | 17.82 | 3.53 | 15.16 | 3.00 | ~ | | | | | | | | |
| 9 ~ 10 | 151.23 | 1.00 | 100.00 | 1.00 | 17.58 | 3.48 | 15.16 | 3.00 | ~ | | | | | | | | |
| 10 ~ 11 | 163.01 | 1.00 | 100.00 | 1.00 | 19.17 | 3.79 | 15.16 | 3.00 | ~ | | | | | | | | |
| 11 ~ 12 | 159.38 | 1.00 | 100.00 | 1.00 | 18.40 | 3.64 | 15.16 | 3.00 | ~ | | | | | | | | |
| 12 ~ 13 | 163.01 | 1.00 | 100.00 | 1.00 | 19.17 | 3.79 | 15.16 | 3.00 | ~ | | | | | | | | |
| 13 ~ 14 | 163.72 | 1.00 | 100.00 | 1.00 | 19.74 | 3.90 | 15.16 | 3.00 | ~ | | | | | | | | |
| 14 ~ 15 | 163.72 | 1.00 | 100.00 | 1.00 | 19.74 | 3.90 | 15.16 | 3.00 | ~ | | | | | | | | |
| 15 ~ 16 | 163.72 | 1.00 | 100.00 | 1.00 | 19.74 | 3.90 | 15.16 | 3.00 | ~ | | | | | | | | |
| 16 ~ 17 | 163.72 | 1.00 | 100.00 | 1.00 | 20.06 | 3.97 | 15.16 | 3.00 | ~ | | | | | | | | |
| 17 ~ 18 | 163.42 | 1.00 | 100.00 | 1.00 | 20.06 | 3.97 | 15.16 | 3.00 | ~ | | | | | | | | |
| 18 ~ 19 | 163.45 | 1.00 | 100.00 | 1.00 | 20.08 | 3.97 | 15.16 | 3.00 | ~ | | | | | | | | |
| 19 ~ 20 | 163.45 | 1.00 | 100.00 | 1.00 | 20.08 | 3.97 | 15.16 | 3.00 | ~ | | | | | | | | |
| 20 ~ 21 | 163.72 | 1.00 | 100.00 | 1.00 | 20.08 | 3.97 | 15.16 | 3.00 | ~ | | | | | | | | |
| 21 ~ 22 | 163.72 | 1.00 | 100.00 | 1.00 | 19.90 | 3.94 | 15.16 | 3.00 | ~ | | | | | | | | |
| 22 ~ 23 | 163.37 | 1.00 | 100.00 | 1.00 | 19.50 | 3.86 | 15.16 | 3.00 | ~ | | | | | | | | |
| 23 ~ 24 | 153.82 | 1.00 | 100.00 | 1.00 | - | - | 15.16 | 3.00 | ~ | | | | | | | | |
| 24 ~ 25 | 142.91 | 1.00 | 100.00 | 1.00 | - | - | 15.00 | 2.97 | ~ | | | | | | | | |
| ~ | | | | | | | | | ~ | | | | | | | | |
| ~ | | | | | | | | | ~ | | | | | | | | |

| | | | | |
|--------------------------------------|---------|---------|------|-----------------------------|
| 様式-3(急) 建築物の構造の規制に必要な衝撃に関する事項 | 自然現象の種類 | 急傾斜地の崩壊 | 区域番号 | 吉野-左曾-007-急-Y・R |
| | 告示番号 | | 区域名称 | 吉野町左曾(007)急傾斜地崩壊警戒区域・特別警戒区域 |
| | 告示年月日 | | 所在地 | 吉野郡吉野町左曾 |