土砂災害警戒区域等の指定の公示に係る図書（その１）

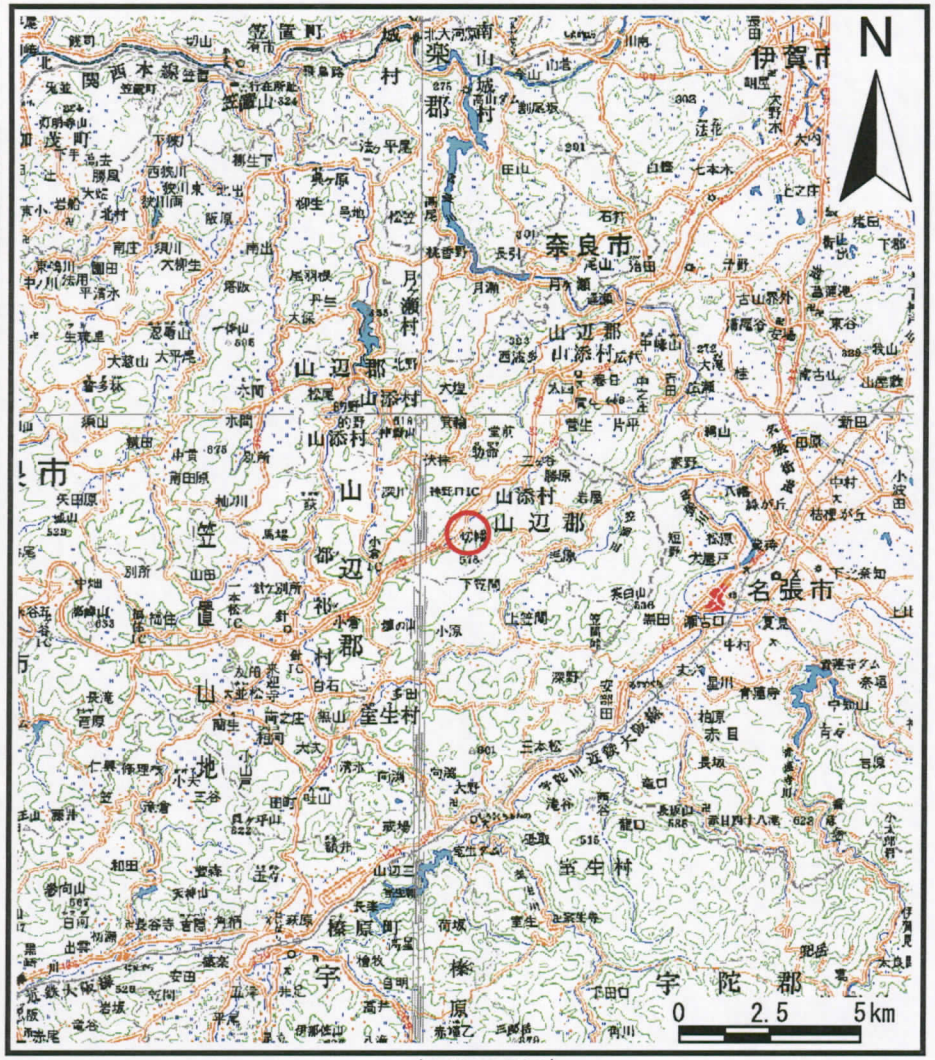

（1/200,000）

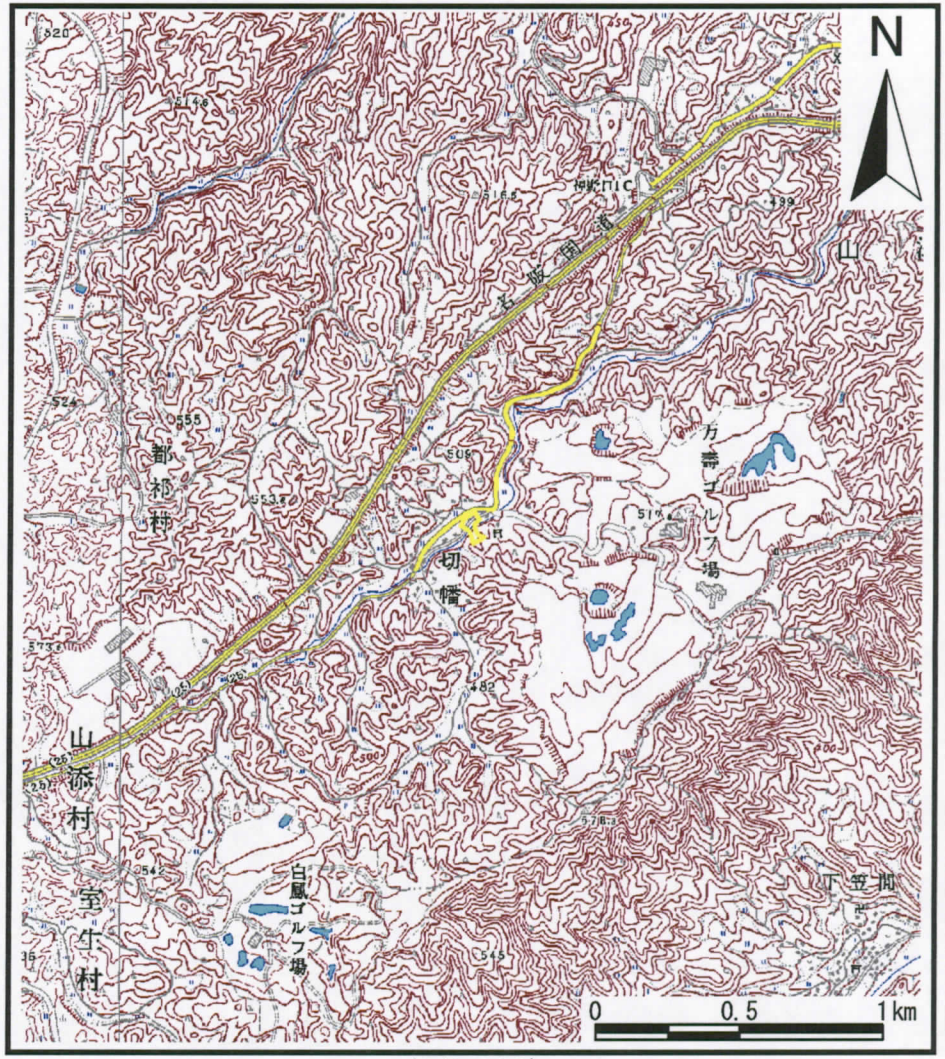

（1/25,000）

様式－１（急） 土砂災害警戒区域位置図	自然現象の種類	急傾斜地の崩壊
	区域番号	山添-切幡-017-急-Y
	区域名称	山添村切幡（017）急傾斜地崩壊警戒区域
	所在地	山辺郡山添村大字切幡

この地図は、国土地理院長の承認を得て、同院発行の数値地図200000（地図画像）及び数値地図25000（地図画像）を複製したものである。（承認番号　平20業複　第657号）

土砂災害警戒区域等の指定の公示に係る図書（その2）

0　25　50　100 m

様式－2（急）

土砂災害警戒区域図

土砂災害防止法施行令第二条の基準に該当する区域		自然現象の種類	急傾斜地の崩壊	区域番号	山添-切幡-017-急-Y
	N	告示番号	奈良県告示第165号	区域名称	山添村切幡（017）急傾斜地崩壊警戒区域
	縮尺 1:2,500	告示年月日	平成21年 8月21日	所在地	山辺郡山添村大字切幡