土砂災害警戒区域等の指定の公示に係る図書（その1）

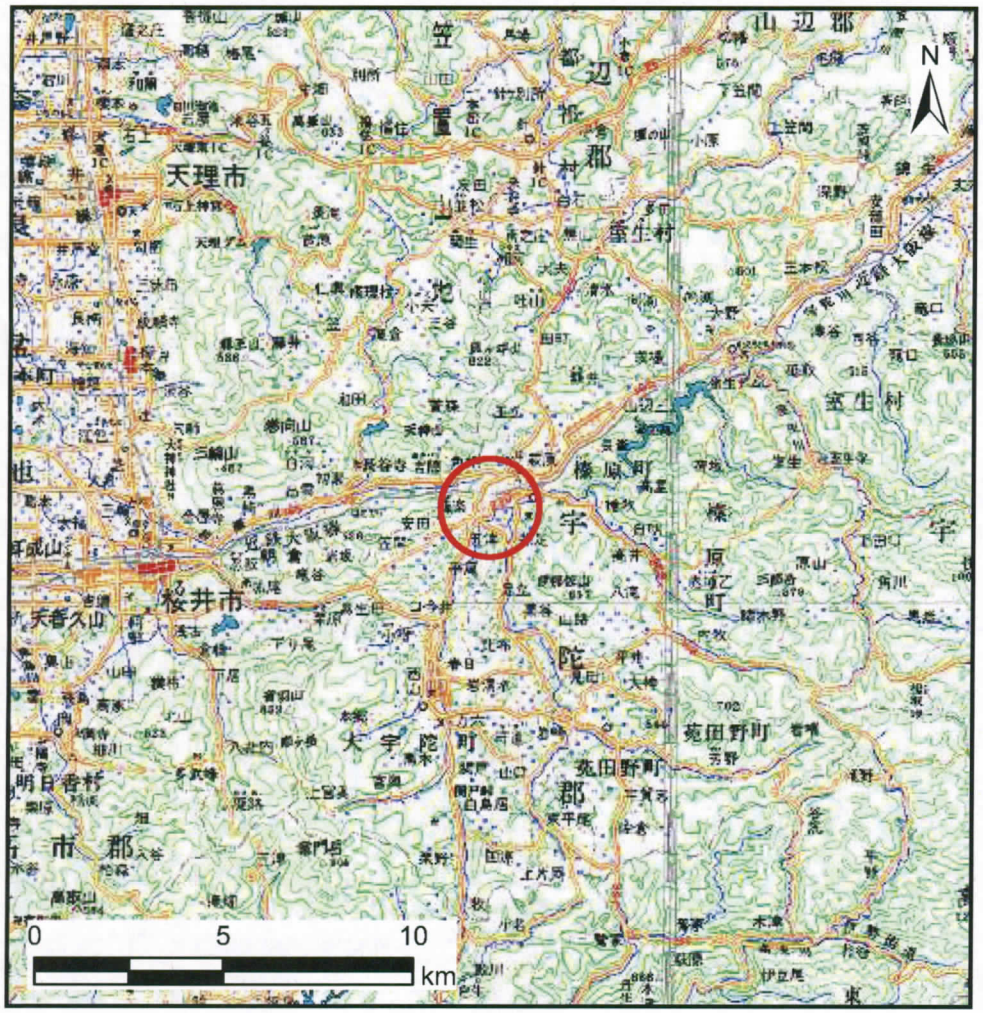

（1/200, 000）

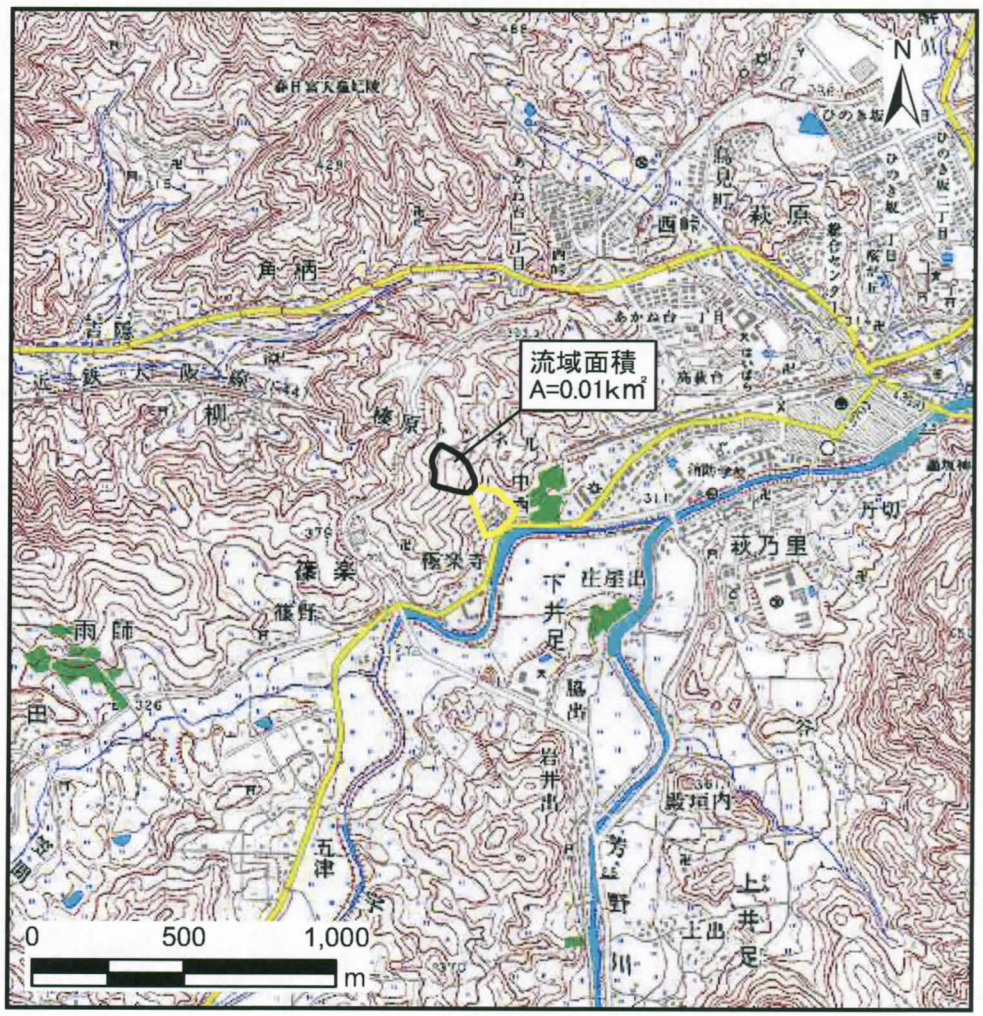

（1/25, 000）

様式－1（土） 土砂災害警戒区域 位置図	自然現象の種類	土石流
	区域番号	宇陀（榛原）－ 篠楽－001－土－Y
	区域名称	宇陀市榛原区篠楽（001）土石流警戒区域
	所在地	宇陀市榛原区篠楽

この地図は、国土地理院長の承認を得て、同院発行の数値地図200000（地図画像）及び数値地図25000（地図画像）を複製したものである。（承認番号　平20業複、第629号）

奈良県

土砂災害警戒区域等の指定の公示に係る図書（その2）

様式－2（土）

土砂災害警戒区域 区域図

土砂災害防止法施行令第二条の基準に該当する区域

N

縮尺
1:2,500

自然現象の種類	土石流	区域番号	宇陀（榛原）－ 篠楽－001－土－Y
告示番号	奈良県告示第262号	区域名称	宇陀市榛原区篠楽（001）土石流警戒区域
告示年月日	平成21年12月18日	所在地	宇陀市榛原区篠楽