

土砂災害警戒区域等の指定の公示に係る図書(その1)

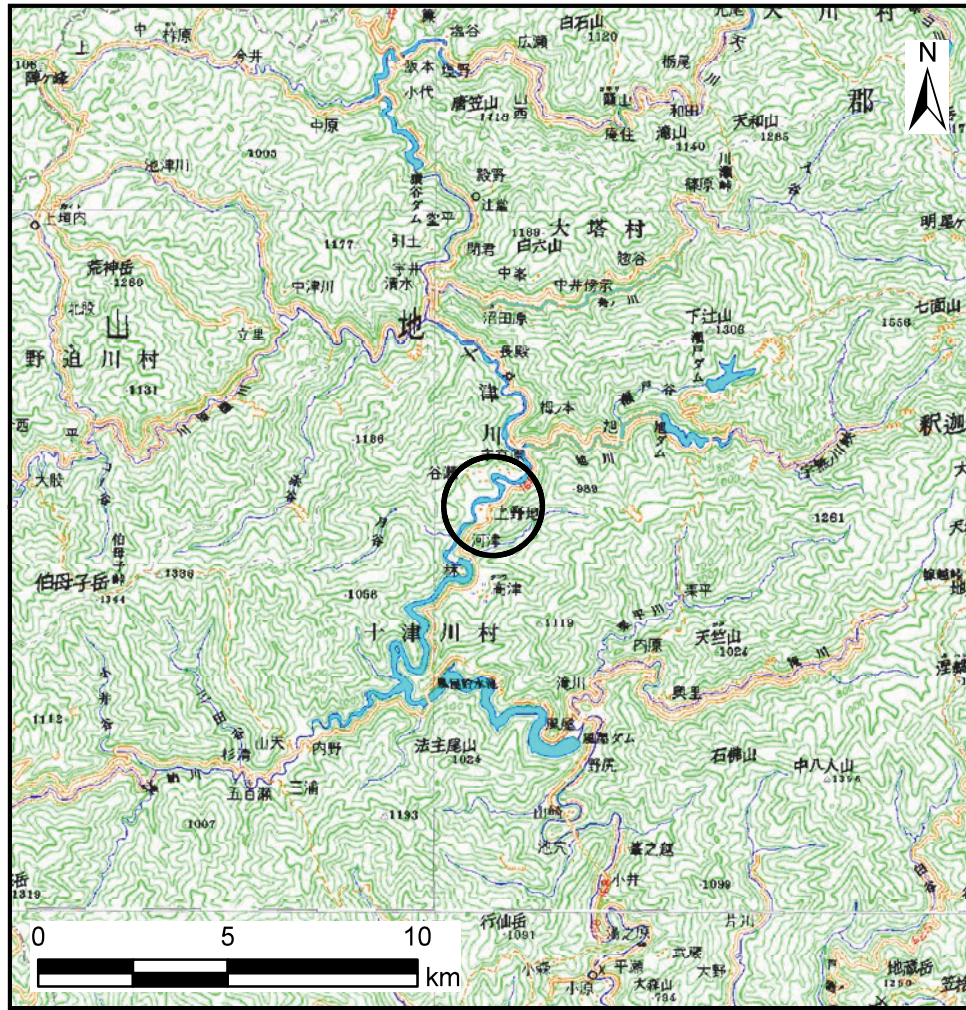

(1/200, 000)

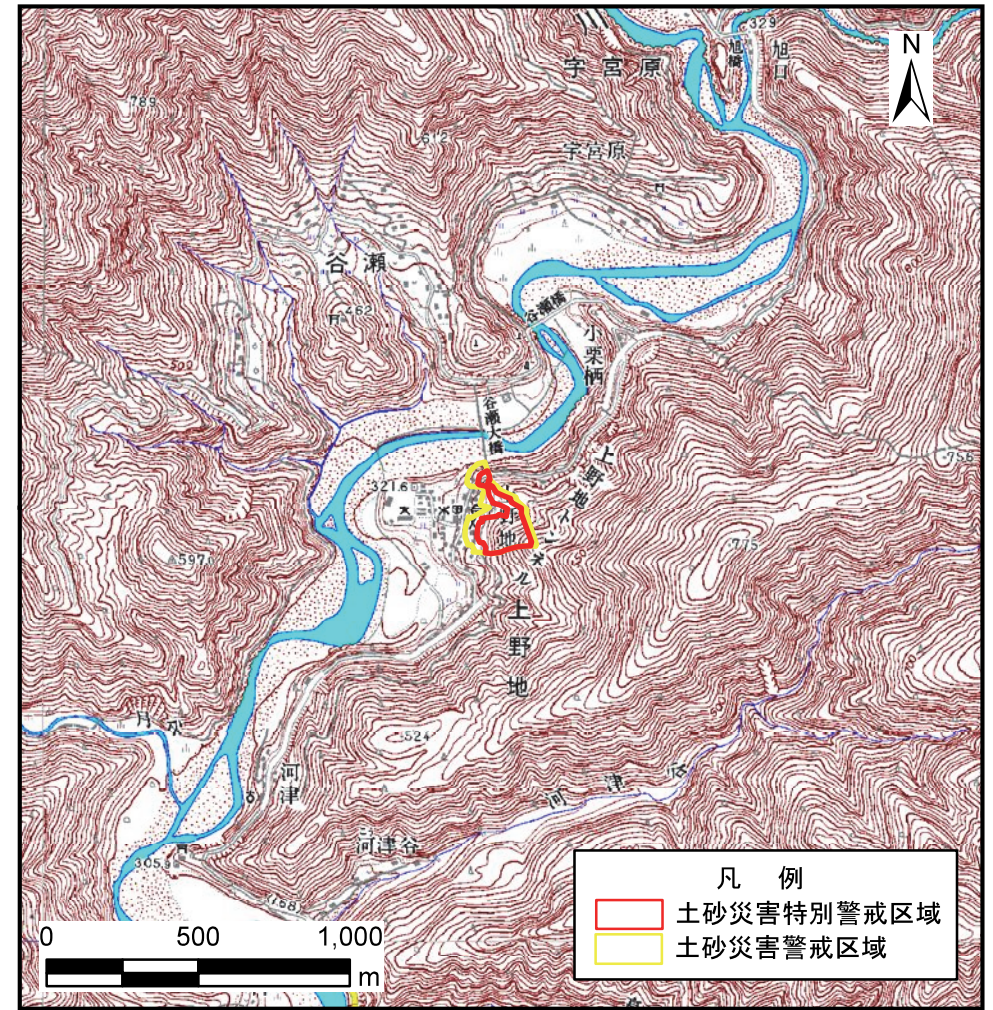

(1/25, 000)

様式-1(急)

土砂災害警戒区域・土砂災害特別警戒区域 位置図

自然現象の種類

急傾斜地の崩壊

区域番号

十津川-上野地-001-急-Y・R

区域名称

十津川村上野地(001)急傾斜地崩壊警戒区域・特別警戒区域

所在地

吉野郡十津川村大字上野地

この地図は、国土地理院長の承認を得て、同院発行の数値地図20000(地図画像)及び電子地形図25000を複製したものである。(承認番号 平26情複、第374号)

奈良県

土砂災害警戒区域等の指定の公示に係る図書(参考)

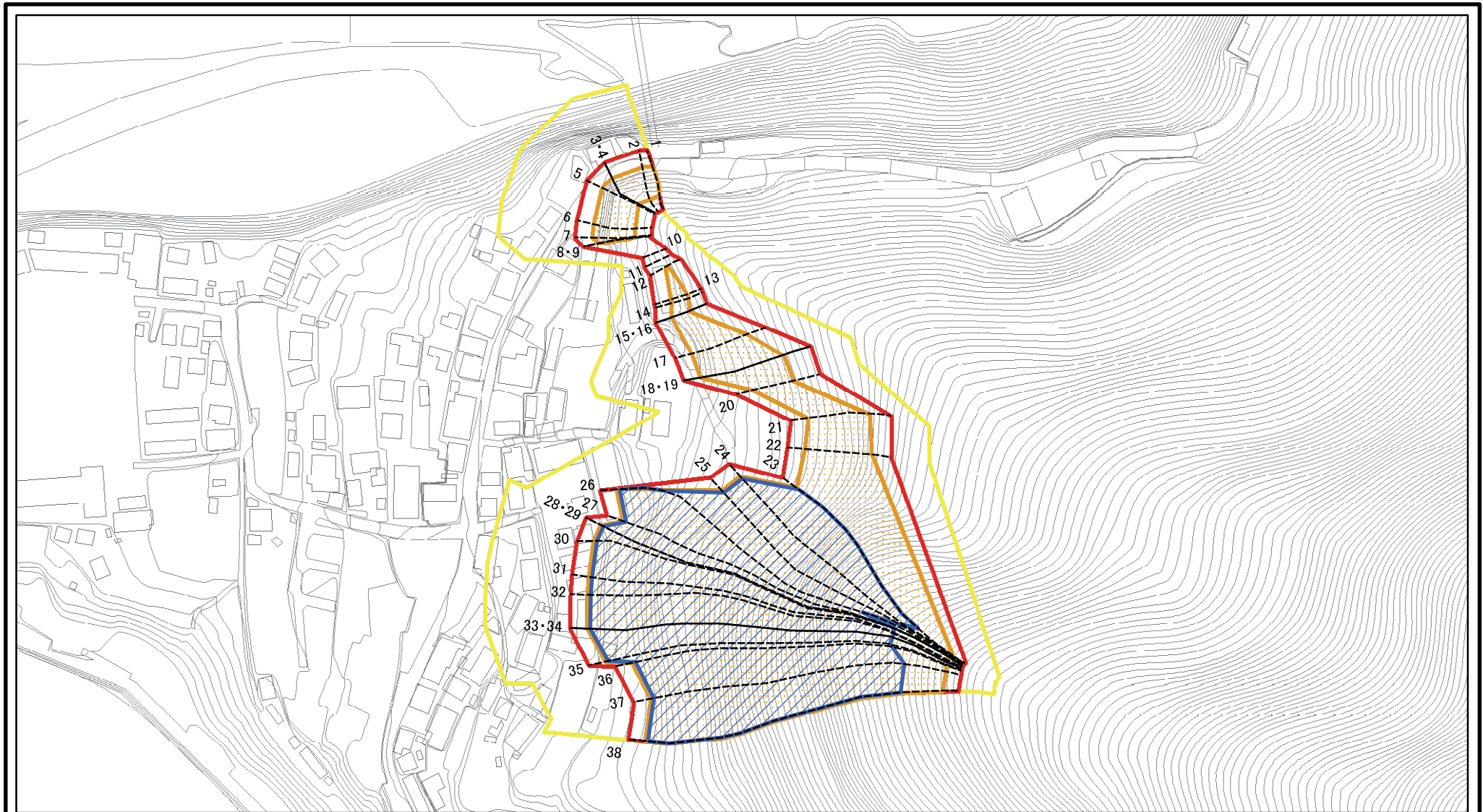

0 25 50 100
m

様式-2(急)(参考)

土砂災害警戒区域・土砂災害特別警戒区域
区域図

土砂災害防止法施行令第二条の基準に該当する区域

土砂災害防止法
施行令第三条の
基準に該当する
区域

土石等の(移動)高さが1m以下の場合、
土石等の移動による力が100kN/mを超える区域
土石等の堆積の高さが3mを超える区域
それ以外の区域

| | |
|--|-------------------------|
| | 土砂災害防止法施行令第二条の基準に該当する区域 |
| | 土砂災害防止法施行令第三条の基準に該当する区域 |
| | 土石等の堆積の高さが3mを超える区域 |
| | それ以外の区域 |

±

縮尺

1:2,500

| | |
|---------|---------|
| 自然現象の種類 | 急傾斜地の崩壊 |
| 告示番号 | |
| 告示年月日 | |

| | |
|------|-------------------------------|
| 区域番号 | 十津川-上野地-001-急-Y-R |
| 区域名称 | 十津川村上野地(001)急傾斜地崩壊警戒区域・特別警戒区域 |
| 所在地 | 吉野郡十津川村大字上野地 |

土砂災害警戒区域等の指定の公示に係る図書(参考)

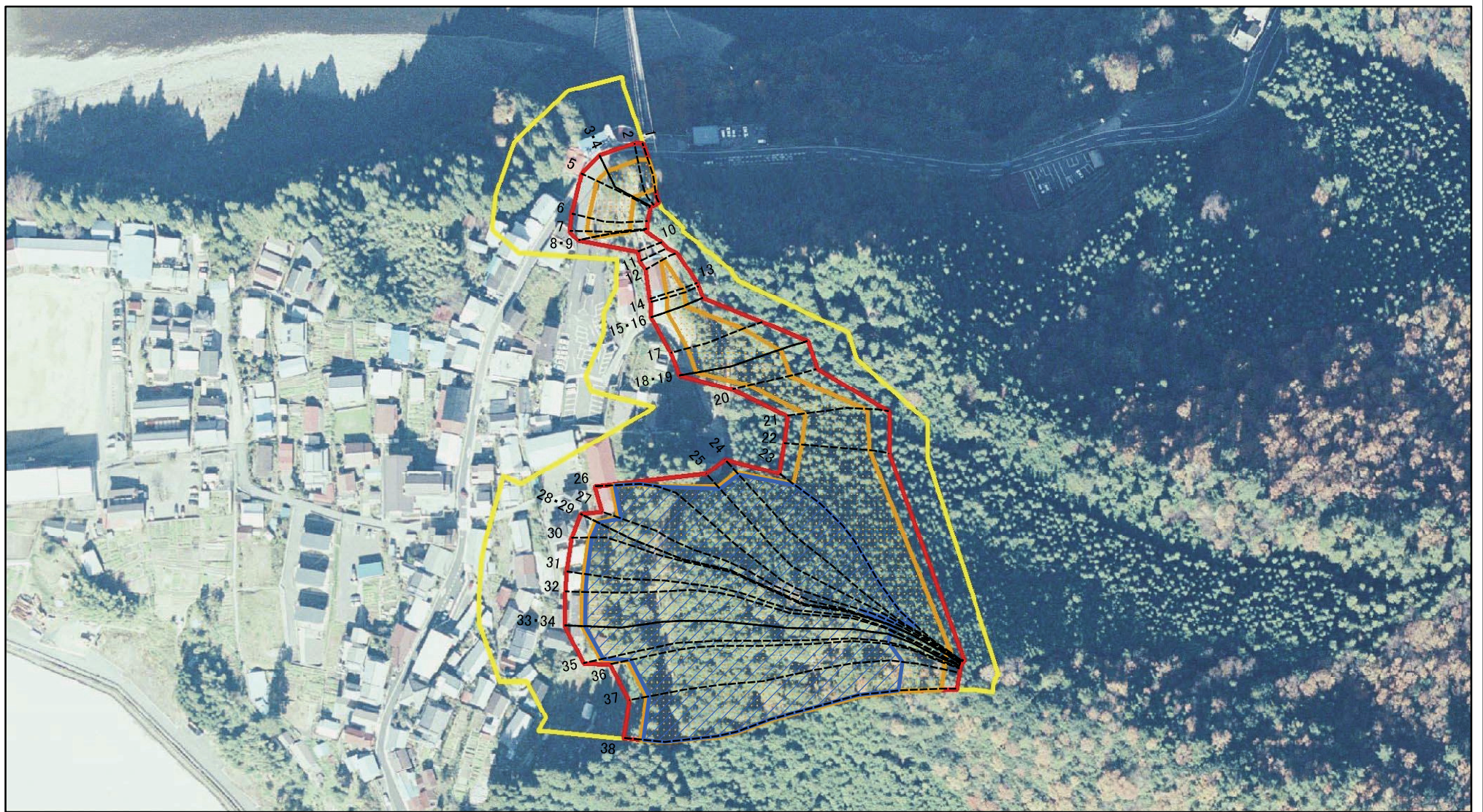

0 25 50 100
m

様式-2(急)(参考)

土砂災害警戒区域・土砂災害特別警戒区域
区域図

| | |
|---|--|
| 土砂災害防止法施行令第二条の基準に該当する区域 | |
| 土砂災害防止法施行令第三条の基準に該当する区域 | |
| 土砂等の(移動)高さが1m以下の場合、土砂等の移動による力が100kN/m ² を超える区域 | |
| 土砂等の堆積の高さが3mを超える区域 | |
| それ以外の区域 | |

土
縮尺
1:2,500

自然現象の種類
急傾斜地の崩壊
告示番号
告示年月日

区域番号
区域名称
所在地

十津川-上野地-001-急-Y・R
十津川村上野地(001)急傾斜地崩壊警戒区域・特別警戒区域
吉野郡十津川村大字上野地

土砂災害警戒区域等の指定の公示に係る図書(その2)

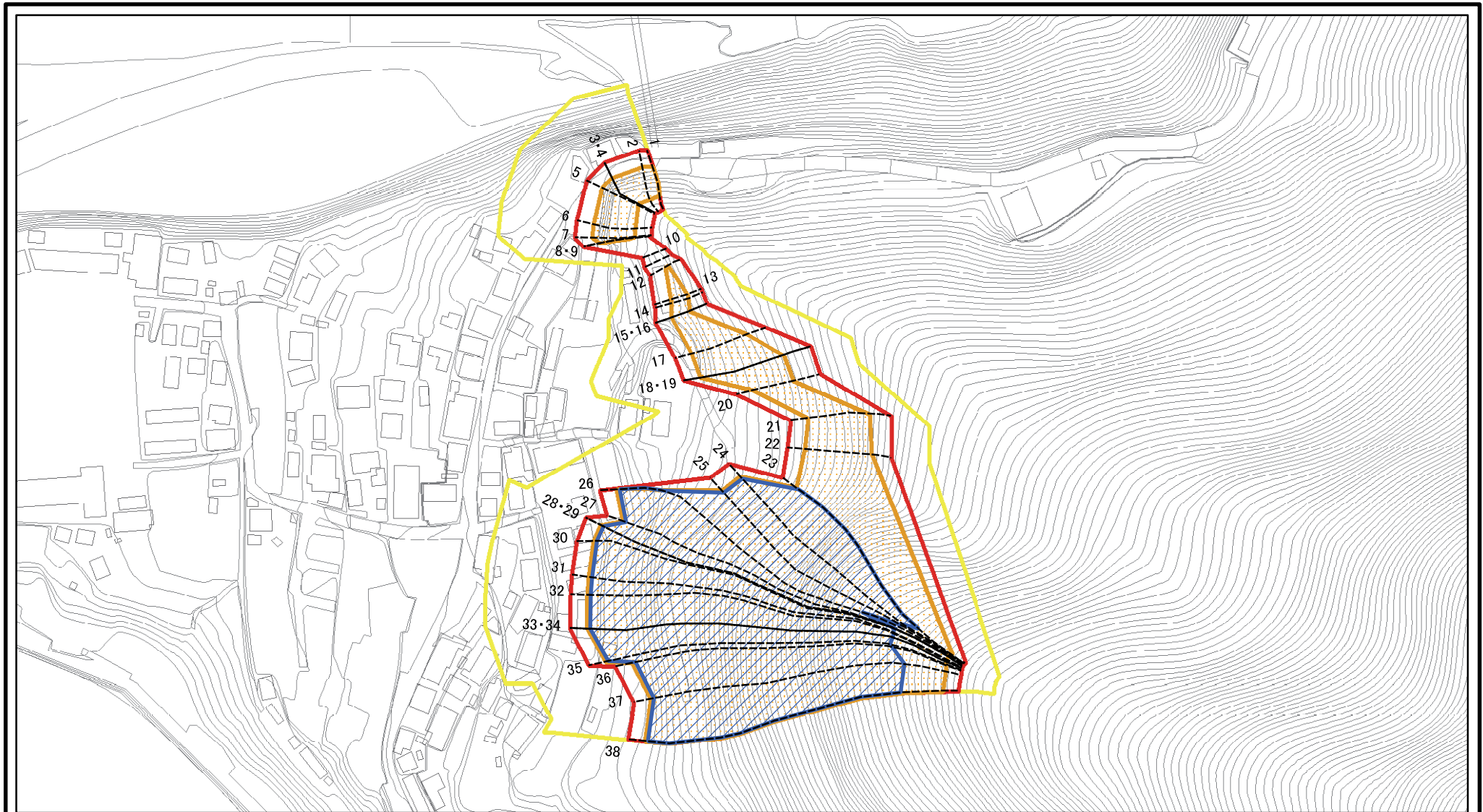

0 25 50 100
m

様式-2(急)

土砂災害警戒区域・土砂災害特別警戒区域
区域図

土砂災害防止法施行令第二条の基準に該当する区域

土砂災害防止法
施行令第三条の
基準に該当する
区域

土石等の(移動)高さが1m以下の場合、
土石等の移動による力が100kN/mを超える区域
土石等の堆積の高さが3mを超える区域
それ以外の区域



±

縮尺

1:2,500

自然現象
の種類

告示番号

告示年月日

急傾斜地の崩壊

区域番号

区域名称

所在地

十津川-上野地-001-急-Y・R

十津川村上野地(001)急傾斜地
崩壊警戒区域・特別警戒区域

吉野郡十津川村大字上野地

土砂災害警戒区域等の指定の公示に係る図書(その2-2)

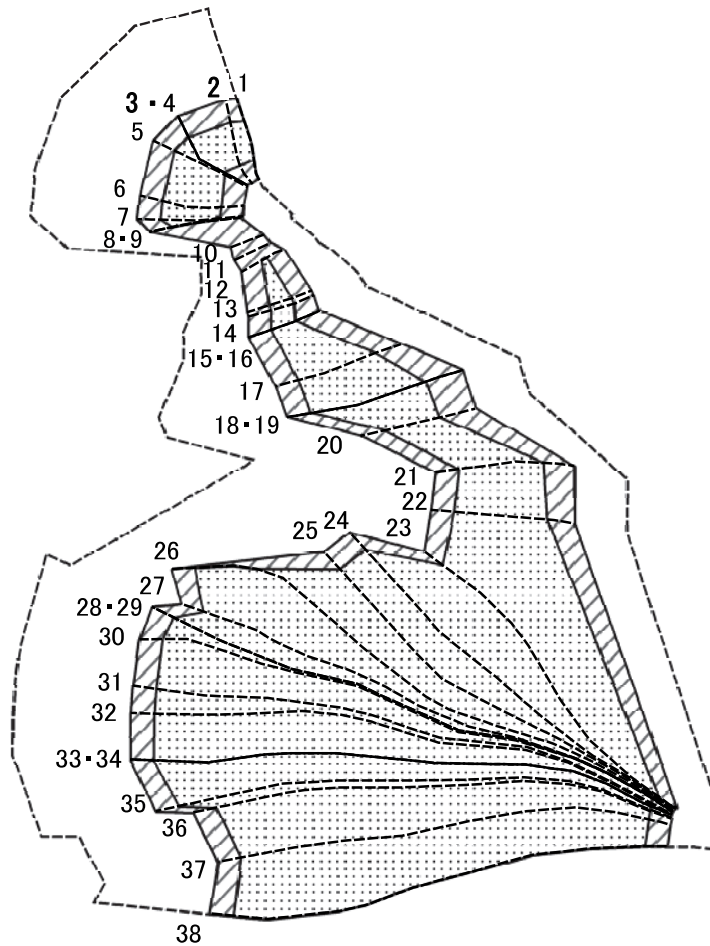

0 25 50 100
m

図中の数字は横断測線番号を示す

様式-2-2(急)
土砂災害特別警戒区域の区分図
(急傾斜地の崩壊に伴う土石等の移動により
建築物の地上部に作用すると想定される力)

土砂災害防止法施行令第二条の基準に該当する区域



土砂災害防止法
施行令第三条の
基準に該当する
区域

土石等の(移動)高さが1m以下の場合、
土石等の移動による力が100kN/m²を超える区域

それ以外の区域



±

縮尺

1:2,500

自然現象
の種類

告示番号

告示年月日

急傾斜地の崩壊

区域番号

区域名称

所在地

十津川-上野地-001-急-Y-R

十津川村上野地(001)急傾斜地
崩壊警戒区域・特別警戒区域

吉野郡十津川村大字上野地

土砂災害警戒区域等の指定の公示に係る図書(その2-3)

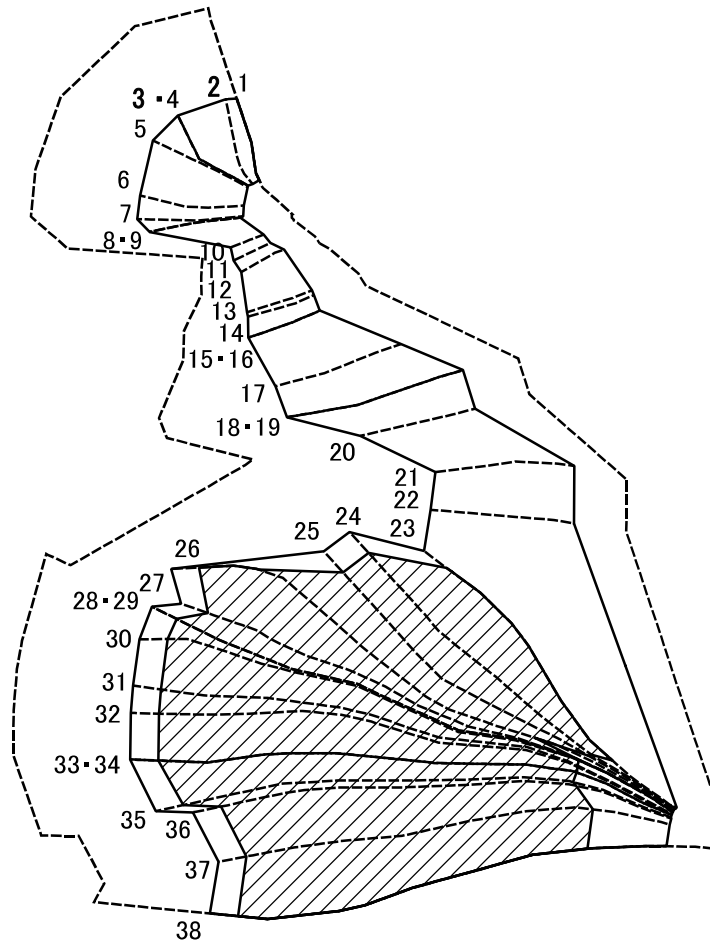

0 25 50 100
m

図中の数字は横断測線番号を示す

様式-2-3(急)
土砂災害特別警戒区域の区分図
(急傾斜地の崩壊に伴う土石等の堆積により
建築物の地上部に作用すると想定される力)

土砂災害防止法施行令第二条の基準に該当する区域



±

自然現象
の種類

急傾斜地の崩壊

区域番号

十津川-上野地-001-急-Y-R

土砂災害防止法
施行令第三条の
基準に該当する
区域

土石等の堆積の高さが3mを超える区域



縮尺

告示番号

区域名称

十津川村上野地(001)急傾斜地
崩壊警戒区域・特別警戒区域

それ以外の区域



1:2,500

告示年月日

所在地

吉野郡十津川村大字上野地

土砂災害警戒区域等の指定の公示に係る図書(その3)

| 横断測線の区間 | 土石等の移動により建築物の地上部に作用すると想定される力 | | | | 土石等の堆積により建築物の地上部に作用すると想定される力 | | | | 横断測線の区間 | 土石等の移動により建築物の地上部に作用すると想定される力 | | | | 土石等の堆積により建築物の地上部に作用すると想定される力 | | | |
|---------|---|-----------|-----------------------------------|-----------|-----------------------------------|-----------|-----------------------------------|-----------|---------|---|-----------|-----------------------------------|-----------|-----------------------------------|-----------|-----------------------------------|-----------|
| | 土石等の(移動)高さが1m以下の場合、土石等の移動による力が100kN/m ² を超える区域 | | それ以外の区域 | | 土石等の堆積の高さが3mを超える区域 | | それ以外の区域 | | | 土石等の(移動)高さが1m以下の場合、土石等の移動による力が100kN/m ² を超える区域 | | それ以外の区域 | | 土石等の堆積の高さが3mを超える区域 | | それ以外の区域 | |
| | 力の大きさのうち最大のもの(kN/m ²) | 土石等の高さ(m) | 力の大きさのうち最大のもの(kN/m ²) | 土石等の高さ(m) | 力の大きさのうち最大のもの(kN/m ²) | 土石等の高さ(m) | 力の大きさのうち最大のもの(kN/m ²) | 土石等の高さ(m) | | 力の大きさのうち最大のもの(kN/m ²) | 土石等の高さ(m) | 力の大きさのうち最大のもの(kN/m ²) | 土石等の高さ(m) | 力の大きさのうち最大のもの(kN/m ²) | 土石等の高さ(m) | 力の大きさのうち最大のもの(kN/m ²) | 土石等の高さ(m) |
| 1 ~ 2 | 136.82 | 1.00 | 100.00 | 1.00 | - | - | 13.74 | 2.72 | 27 ~ 28 | 157.72 | 1.00 | 100.00 | 1.00 | 19.83 | 3.92 | 15.16 | 3.00 |
| 2 ~ 3 | 136.82 | 1.00 | 100.00 | 1.00 | - | - | 13.74 | 2.72 | 28 ~ 29 | 153.59 | 1.00 | 100.00 | 1.00 | 19.44 | 3.85 | 15.16 | 3.00 |
| 3 ~ 4 | 132.49 | 1.00 | 100.00 | 1.00 | - | - | 12.91 | 2.55 | 29 ~ 30 | 155.81 | 1.00 | 100.00 | 1.00 | 19.64 | 3.89 | 15.16 | 3.00 |
| 4 ~ 5 | 134.19 | 1.00 | 100.00 | 1.00 | - | - | 10.53 | 2.08 | 30 ~ 31 | 156.93 | 1.00 | 100.00 | 1.00 | 19.75 | 3.91 | 15.16 | 3.00 |
| 5 ~ 6 | 140.49 | 1.00 | 100.00 | 1.00 | - | - | 10.90 | 2.16 | 31 ~ 32 | 157.02 | 1.00 | 100.00 | 1.00 | 19.76 | 3.91 | 15.16 | 3.00 |
| 6 ~ 7 | 140.49 | 1.00 | 100.00 | 1.00 | - | - | 10.90 | 2.16 | 32 ~ 33 | 158.14 | 1.00 | 100.00 | 1.00 | 19.87 | 3.93 | 15.16 | 3.00 |
| 7 ~ 8 | 138.78 | 1.00 | 100.00 | 1.00 | - | - | 10.78 | 2.13 | 33 ~ 34 | 158.14 | 1.00 | 100.00 | 1.00 | 19.87 | 3.93 | 15.16 | 3.00 |
| 8 ~ 9 | 122.26 | 1.00 | 100.00 | 1.00 | - | - | 10.88 | 2.15 | 34 ~ 35 | 158.17 | 1.00 | 100.00 | 1.00 | 19.88 | 3.93 | 15.16 | 3.00 |
| 9 ~ 10 | - | - | 100.00 | 1.00 | - | - | 10.88 | 2.15 | 35 ~ 36 | 160.55 | 1.00 | 100.00 | 1.00 | 20.15 | 3.99 | 15.16 | 3.00 |
| 10 ~ 11 | - | - | 94.76 | 1.00 | - | - | 8.69 | 1.72 | 36 ~ 37 | 162.33 | 1.00 | 100.00 | 1.00 | 20.38 | 4.03 | 15.16 | 3.00 |
| 11 ~ 12 | - | - | 100.00 | 1.00 | - | - | 11.52 | 2.28 | 37 ~ 38 | 162.33 | 1.00 | 100.00 | 1.00 | 20.38 | 4.03 | 15.16 | 3.00 |
| 12 ~ 13 | 123.33 | 1.00 | 100.00 | 1.00 | - | - | 12.03 | 2.38 | ~ | | | | | | | | |
| 13 ~ 14 | 123.33 | 1.00 | 100.00 | 1.00 | - | - | 12.03 | 2.38 | ~ | | | | | | | | |
| 14 ~ 15 | 123.22 | 1.00 | 100.00 | 1.00 | - | - | 11.93 | 2.36 | ~ | | | | | | | | |
| 15 ~ 16 | 120.21 | 1.00 | 100.00 | 1.00 | - | - | 11.23 | 2.22 | ~ | | | | | | | | |
| 16 ~ 17 | 138.12 | 1.00 | 100.00 | 1.00 | - | - | 12.77 | 2.53 | ~ | | | | | | | | |
| 17 ~ 18 | 138.12 | 1.00 | 100.00 | 1.00 | - | - | 14.14 | 2.80 | ~ | | | | | | | | |
| 18 ~ 19 | 130.27 | 1.00 | 100.00 | 1.00 | - | - | 14.14 | 2.80 | ~ | | | | | | | | |
| 19 ~ 20 | 130.27 | 1.00 | 100.00 | 1.00 | - | - | 14.14 | 2.80 | ~ | | | | | | | | |
| 20 ~ 21 | 135.64 | 1.00 | 100.00 | 1.00 | - | - | 13.99 | 2.77 | ~ | | | | | | | | |
| 21 ~ 22 | 141.70 | 1.00 | 100.00 | 1.00 | - | - | 14.29 | 2.83 | ~ | | | | | | | | |
| 22 ~ 23 | 161.46 | 1.00 | 100.00 | 1.00 | - | - | 15.16 | 3.00 | ~ | | | | | | | | |
| 23 ~ 24 | 161.46 | 1.00 | 100.00 | 1.00 | 20.27 | 4.01 | 15.16 | 3.00 | ~ | | | | | | | | |
| 24 ~ 25 | 160.64 | 1.00 | 100.00 | 1.00 | 20.16 | 3.99 | 15.16 | 3.00 | ~ | | | | | | | | |
| 25 ~ 26 | 160.03 | 1.00 | 100.00 | 1.00 | 20.08 | 3.97 | 15.16 | 3.00 | ~ | | | | | | | | |
| 26 ~ 27 | 157.72 | 1.00 | 100.00 | 1.00 | 19.83 | 3.92 | 15.16 | 3.00 | ~ | | | | | | | | |

| | | | | |
|--------------------------------------|---------|---------|------|-------------------------------|
| 様式-3(急) 建築物の構造の規制に必要な衝撃に関する事項 | 自然現象の種類 | 急傾斜地の崩壊 | 区域番号 | 十津川-上野地-001-急-Y・R |
| | 告示番号 | | 区域名称 | 十津川村上野地(001)急傾斜地崩壊警戒区域・特別警戒区域 |
| | 告示年月日 | | 所在地 | 吉野郡十津川村大字上野地 |