

土砂災害警戒区域等の指定の公示に係る図書（その1）

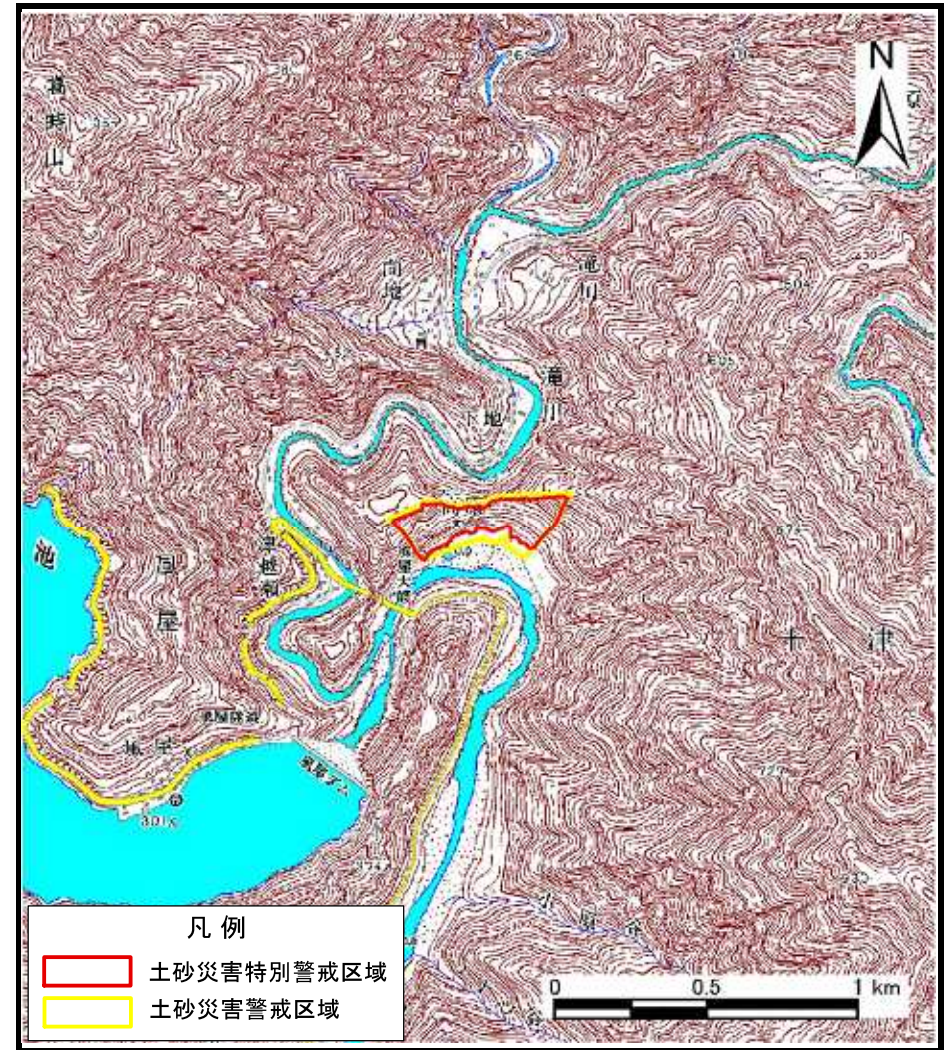

(1/200,000)



(1/25,000)

様式-1 (急)
土砂災害警戒区域・土砂災害特別警戒区域
位置図

| | |
|---------|--------------------------------|
| 自然現象の種類 | 急傾斜地の崩壊 |
| 区域番号 | 十津川-滝川-001-急-Y・R |
| 区域名称 | 十津川村滝川 (001) 急傾斜地崩壊警戒区域・特別警戒区域 |
| 所在地 | 吉野郡十津川村滝川 |

この地図は、国土地理院長の承認を得て、同院発行の数値地図200000（地図画像）及び電子地形図25000を複製したものである。（承認番号 平26情複、第374号）

土砂災害警戒区域等の指定の公示に係る図書(その2)

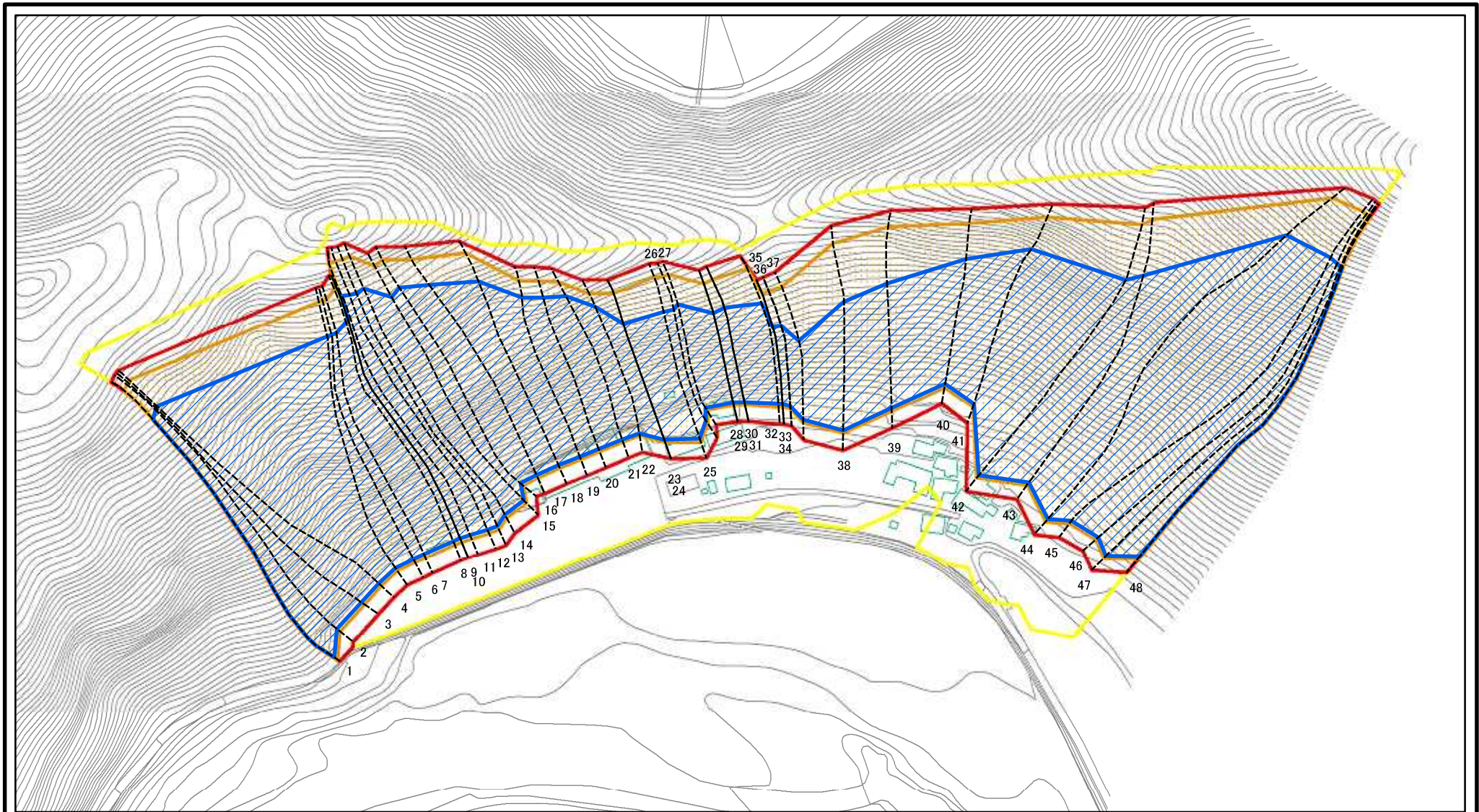

図中の数字は横断測線番号を示す

様式-2(急)
土砂災害警戒区域・土砂災害特別警戒区域
区域図(その1)

| | | |
|---------------------------------------------|--|--------------------|
| 土砂災害防止法施行令第二条の基準に該当する区域 | | N 縮尺 1:2,500 |
| 土砂災害防止法施行令第三条の基準に該当する区域 | | |
| 土砂等の(移動)高さが1m以下の場合、土砂等の移動による力が100kN/mを超える区域 | | |
| 土砂等の堆積の高さが3mを超える区域 | | |
| それ以外の区域 | | |

| | | | |
|---------|---------|------|------------------------------|
| 自然現象の種類 | 急傾斜地の崩壊 | 区域番号 | 十津川-滝川-001-急-Y・R |
| 告示番号 | | 区域名称 | 十津川村滝川(001)急傾斜地崩壊警戒区域・特別警戒区域 |
| 告示年月日 | | 所在地 | 吉野郡十津川村滝川 |

土砂災害警戒区域等の指定の公示に係る図書(その2)

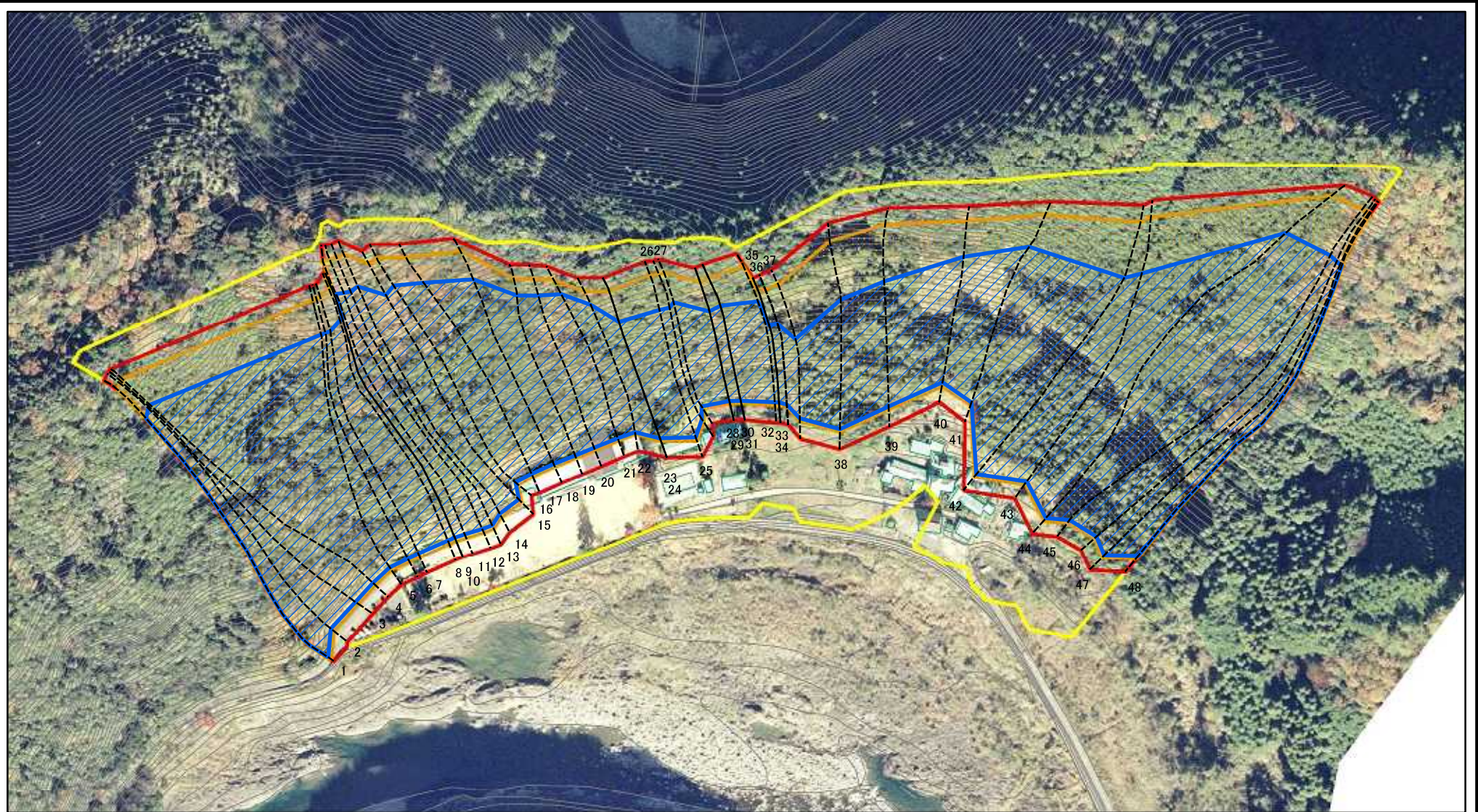

図中の数字は横断測線番号を示す

| | | | | | | | |
|---------------------------------------------------|---------------------------------------------|--|--------------------|---------|---------|------|------------------------------|
| 様式-2(急) 土砂災害警戒区域・土砂災害特別警戒区域 区域図(その1) | 土砂災害防止法施行令第二条の基準に該当する区域 | | N 縮尺 1:2,500 | 自然現象の種類 | 急傾斜地の崩壊 | 区域番号 | 十津川-滝川-001-急-Y・R |
| | 土砂災害防止法施行令第三条の基準に該当する区域 | | | 告示番号 | | 区域名称 | 十津川村滝川(001)急傾斜地崩壊警戒区域・特別警戒区域 |
| | 土石等の(移動)高さが1m以下の場合、土石等の移動による力が100kN/mを超える区域 | | | 告示年月日 | | 所在地 | 吉野郡十津川村滝川 |
| | 土石等の堆積の高さが3mを超える区域 | | | | | | |
| | それ以外の区域 | | | | | | |

土砂災害警戒区域等の指定の公示に係る図書(その3)

| 横断測線の区間 | 土石等の移動により建築物の地上部に作用すると想定される力 | | | | 土石等の堆積により建築物の地上部に作用すると想定される力 | | | | 横断測線の区間 | 土石等の移動により建築物の地上部に作用すると想定される力 | | | | 土石等の堆積により建築物の地上部に作用すると想定される力 | | | |
|---------|-----------------------------------------------------------|-----------|-----------------------------------|-----------|-----------------------------------|-----------|-----------------------------------|-----------|---------|-----------------------------------------------------------|-----------|-----------------------------------|-----------|-----------------------------------|-----------|-----------------------------------|-----------|
| | 土石等の(移動)高さが1m以下の場合、土石等の移動による力が100kN/m ² を超える区域 | | それ以外の区域 | | 土石等の堆積の高さが3mを超える区域 | | それ以外の区域 | | | 土石等の(移動)高さが1m以下の場合、土石等の移動による力が100kN/m ² を超える区域 | | それ以外の区域 | | 土石等の堆積の高さが3mを超える区域 | | それ以外の区域 | |
| | 力の大きさのうち最大のもの(kN/m ²) | 土石等の高さ(m) | 力の大きさのうち最大のもの(kN/m ²) | 土石等の高さ(m) | 力の大きさのうち最大のもの(kN/m ²) | 土石等の高さ(m) | 力の大きさのうち最大のもの(kN/m ²) | 土石等の高さ(m) | | 力の大きさのうち最大のもの(kN/m ²) | 土石等の高さ(m) | 力の大きさのうち最大のもの(kN/m ²) | 土石等の高さ(m) | 力の大きさのうち最大のもの(kN/m ²) | 土石等の高さ(m) | 力の大きさのうち最大のもの(kN/m ²) | 土石等の高さ(m) |
| 1 ~ 2 | 165.45 | 1.00 | 100.00 | 1.00 | 20.91 | 4.14 | 15.16 | 3.00 | 27 ~ 28 | 167.19 | 1.00 | 100.00 | 1.00 | 22.34 | 4.42 | 15.16 | 3.00 |
| 2 ~ 3 | 165.68 | 1.00 | 100.00 | 1.00 | 20.96 | 4.15 | 15.16 | 3.00 | 28 ~ 29 | 166.58 | 1.00 | 100.00 | 1.00 | 22.34 | 4.42 | 15.16 | 3.00 |
| 3 ~ 4 | 165.68 | 1.00 | 100.00 | 1.00 | 20.96 | 4.15 | 15.16 | 3.00 | 29 ~ 30 | 166.67 | 1.00 | 100.00 | 1.00 | 22.40 | 4.43 | 15.16 | 3.00 |
| 4 ~ 5 | 167.28 | 1.00 | 100.00 | 1.00 | 21.44 | 4.24 | 15.16 | 3.00 | 30 ~ 31 | 166.67 | 1.00 | 100.00 | 1.00 | 22.40 | 4.43 | 15.16 | 3.00 |
| 5 ~ 6 | 167.45 | 1.00 | 100.00 | 1.00 | 21.52 | 4.26 | 15.16 | 3.00 | 31 ~ 32 | 166.67 | 1.00 | 100.00 | 1.00 | 22.40 | 4.43 | 15.16 | 3.00 |
| 6 ~ 7 | 167.53 | 1.00 | 100.00 | 1.00 | 21.56 | 4.27 | 15.16 | 3.00 | 32 ~ 33 | 165.43 | 1.00 | 100.00 | 1.00 | 21.41 | 4.24 | 15.16 | 3.00 |
| 7 ~ 8 | 167.53 | 1.00 | 100.00 | 1.00 | 21.56 | 4.27 | 15.16 | 3.00 | 33 ~ 34 | 165.43 | 1.00 | 100.00 | 1.00 | 21.41 | 4.24 | 15.16 | 3.00 |
| 8 ~ 9 | 167.52 | 1.00 | 100.00 | 1.00 | 21.56 | 4.27 | 15.16 | 3.00 | 34 ~ 35 | 165.43 | 1.00 | 100.00 | 1.00 | 21.41 | 4.24 | 15.16 | 3.00 |
| 9 ~ 10 | 167.52 | 1.00 | 100.00 | 1.00 | 21.56 | 4.27 | 15.16 | 3.00 | 35 ~ 36 | 164.94 | 1.00 | 100.00 | 1.00 | 21.17 | 4.19 | 15.16 | 3.00 |
| 10 ~ 11 | 167.52 | 1.00 | 100.00 | 1.00 | 21.56 | 4.27 | 15.16 | 3.00 | 36 ~ 37 | 164.93 | 1.00 | 100.00 | 1.00 | 21.16 | 4.19 | 15.16 | 3.00 |
| 11 ~ 12 | 166.93 | 1.00 | 100.00 | 1.00 | 21.30 | 4.21 | 15.16 | 3.00 | 37 ~ 38 | 159.49 | 1.00 | 100.00 | 1.00 | 20.13 | 3.98 | 15.16 | 3.00 |
| 12 ~ 13 | 166.90 | 1.00 | 100.00 | 1.00 | 21.29 | 4.21 | 15.16 | 3.00 | 38 ~ 39 | 160.05 | 1.00 | 100.00 | 1.00 | 20.11 | 3.98 | 15.16 | 3.00 |
| 13 ~ 14 | 167.44 | 1.00 | 100.00 | 1.00 | 21.51 | 4.26 | 15.16 | 3.00 | 39 ~ 40 | 166.91 | 1.00 | 100.00 | 1.00 | 21.43 | 4.24 | 15.16 | 3.00 |
| 14 ~ 15 | 167.44 | 1.00 | 100.00 | 1.00 | 21.51 | 4.26 | 15.16 | 3.00 | 40 ~ 41 | 167.20 | 1.00 | 100.00 | 1.00 | 21.44 | 4.24 | 15.16 | 3.00 |
| 15 ~ 16 | 167.91 | 1.00 | 100.00 | 1.00 | 21.97 | 4.35 | 15.16 | 3.00 | 41 ~ 42 | 167.20 | 1.00 | 100.00 | 1.00 | 21.44 | 4.24 | 15.16 | 3.00 |
| 16 ~ 17 | 167.91 | 1.00 | 100.00 | 1.00 | 22.34 | 4.42 | 15.16 | 3.00 | 42 ~ 43 | 159.71 | 1.00 | 100.00 | 1.00 | 20.05 | 3.97 | 15.16 | 3.00 |
| 17 ~ 18 | 167.70 | 1.00 | 100.00 | 1.00 | 22.34 | 4.42 | 15.16 | 3.00 | 43 ~ 44 | 159.71 | 1.00 | 100.00 | 1.00 | 20.05 | 3.97 | 15.16 | 3.00 |
| 18 ~ 19 | 167.70 | 1.00 | 100.00 | 1.00 | 22.86 | 4.52 | 15.16 | 3.00 | 44 ~ 45 | 160.83 | 1.00 | 100.00 | 1.00 | 20.18 | 3.99 | 15.16 | 3.00 |
| 19 ~ 20 | 166.42 | 1.00 | 100.00 | 1.00 | 22.94 | 4.54 | 15.16 | 3.00 | 45 ~ 46 | 160.83 | 1.00 | 100.00 | 1.00 | 20.18 | 3.99 | 15.16 | 3.00 |
| 20 ~ 21 | 166.13 | 1.00 | 100.00 | 1.00 | 23.05 | 4.56 | 15.16 | 3.00 | 46 ~ 47 | 160.01 | 1.00 | 100.00 | 1.00 | 20.08 | 3.97 | 15.16 | 3.00 |
| 21 ~ 22 | 165.67 | 1.00 | 100.00 | 1.00 | 23.42 | 4.63 | 15.16 | 3.00 | 47 ~ 48 | 160.83 | 1.00 | 100.00 | 1.00 | 20.18 | 3.99 | 15.16 | 3.00 |
| 22 ~ 23 | 167.54 | 1.00 | 100.00 | 1.00 | 23.42 | 4.63 | 15.16 | 3.00 | ~ | | | | | | | | |
| 23 ~ 24 | 167.54 | 1.00 | 100.00 | 1.00 | 22.05 | 4.36 | 15.16 | 3.00 | ~ | | | | | | | | |
| 24 ~ 25 | 167.53 | 1.00 | 100.00 | 1.00 | 22.05 | 4.36 | 15.16 | 3.00 | ~ | | | | | | | | |
| 25 ~ 26 | 167.00 | 1.00 | 100.00 | 1.00 | 21.54 | 4.26 | 15.16 | 3.00 | ~ | | | | | | | | |
| 26 ~ 27 | 167.19 | 1.00 | 100.00 | 1.00 | 22.22 | 4.40 | 15.16 | 3.00 | ~ | | | | | | | | |

| | | | | |
|-----------------------------------------|---------|---------|------|------------------------------|
| 様式 - 3 (急) 建築物の構造の規制に必要な衝撃に関する事項 | 自然現象の種類 | 急傾斜地の崩壊 | 区域番号 | 十津川-滝川-001-急-Y・R |
| | 告示番号 | | 区域名称 | 十津川村滝川(001)急傾斜地崩壊警戒区域・特別警戒区域 |
| | 告示年月日 | | 所在地 | 吉野郡十津川村滝川 |