

土砂災害警戒区域の指定の公示に係る図書（その1）

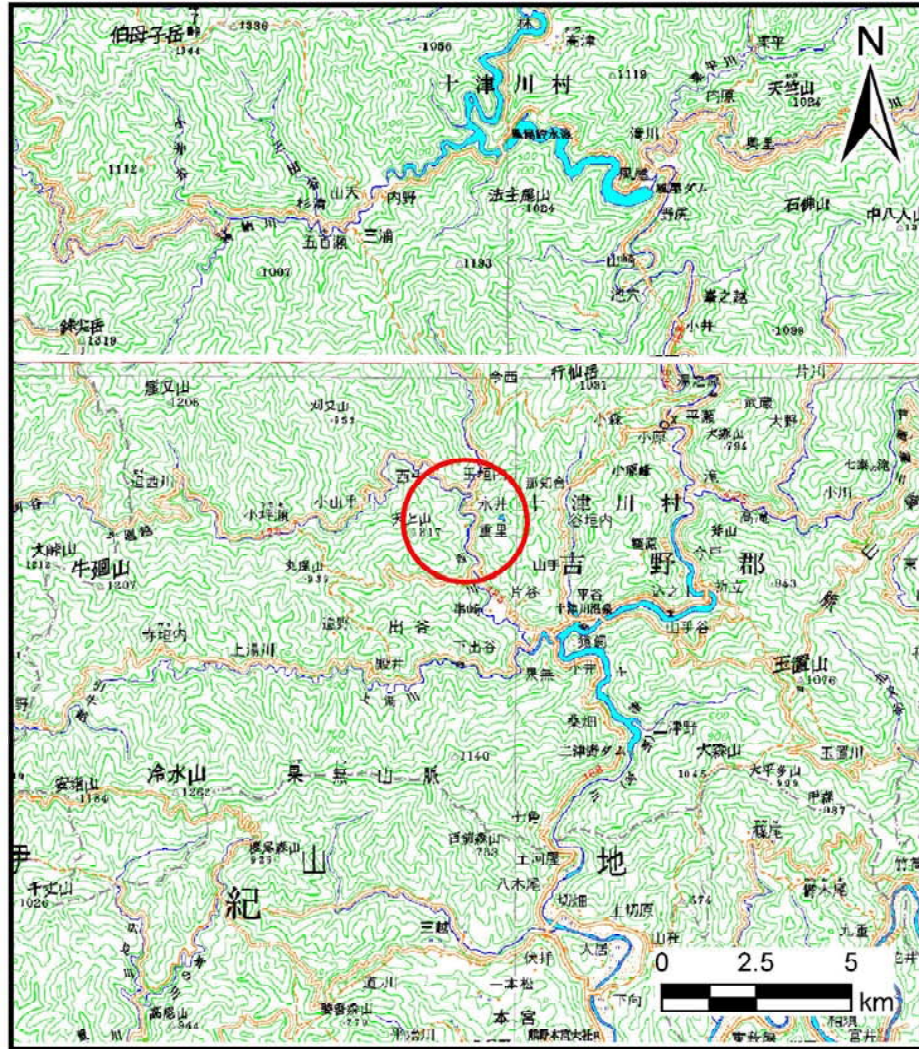

(1/200,000)

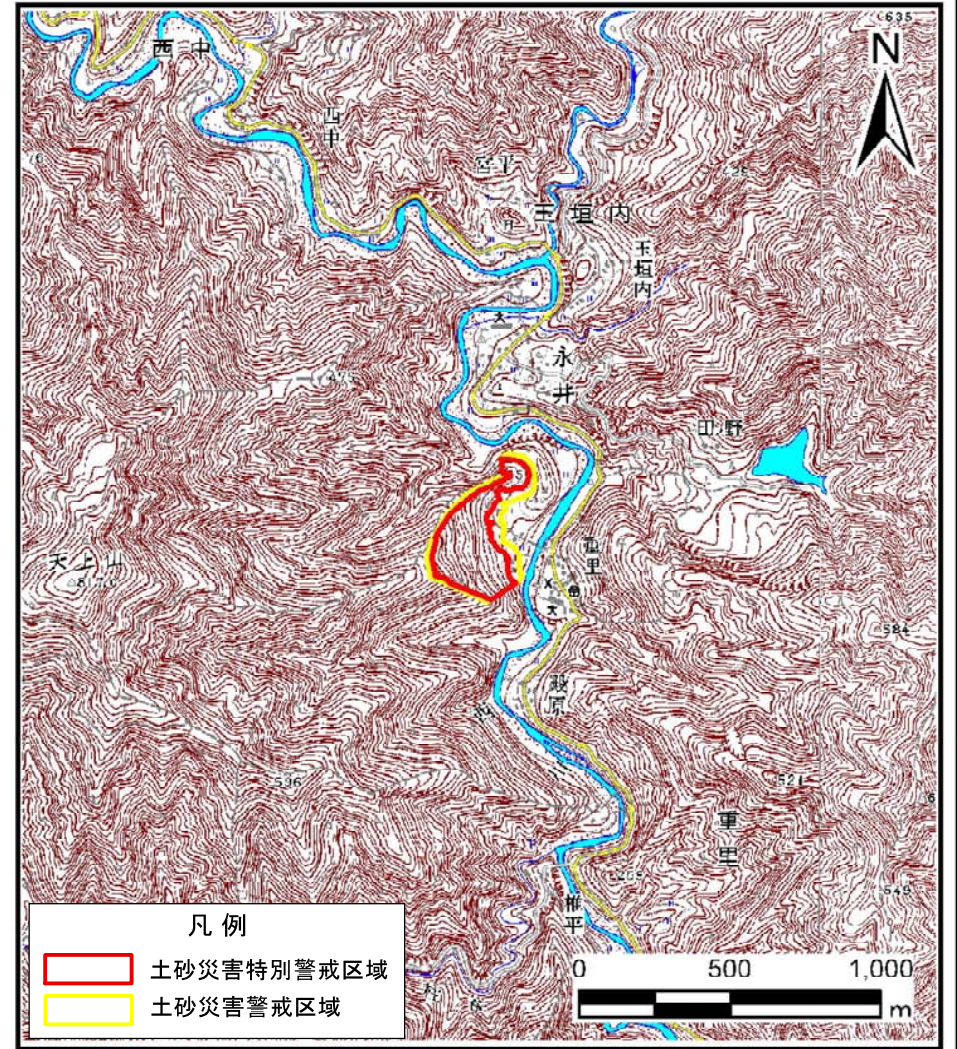

(1/25,000)

様式-1 (急)
土砂災害警戒区域・土砂災害特別警戒区域
位置図

| | |
|---------|--------------------------------|
| 自然現象の種類 | 急傾斜地の崩壊 |
| 区域番号 | 十津川-重里-002-急-Y・R |
| 区域名称 | 十津川村重里 (002) 急傾斜地崩壊警戒区域・特別警戒区域 |
| 所在地 | 吉野郡十津川村重里 |

この地図は、国土地理院長の承認を得て、同院発行の数値地図200000（地図画像）及び電子地形図25000を複製したものである。（承認番号 平26情複、第374号）

土砂災害警戒区域等の指定の公示に係る図書(その2)

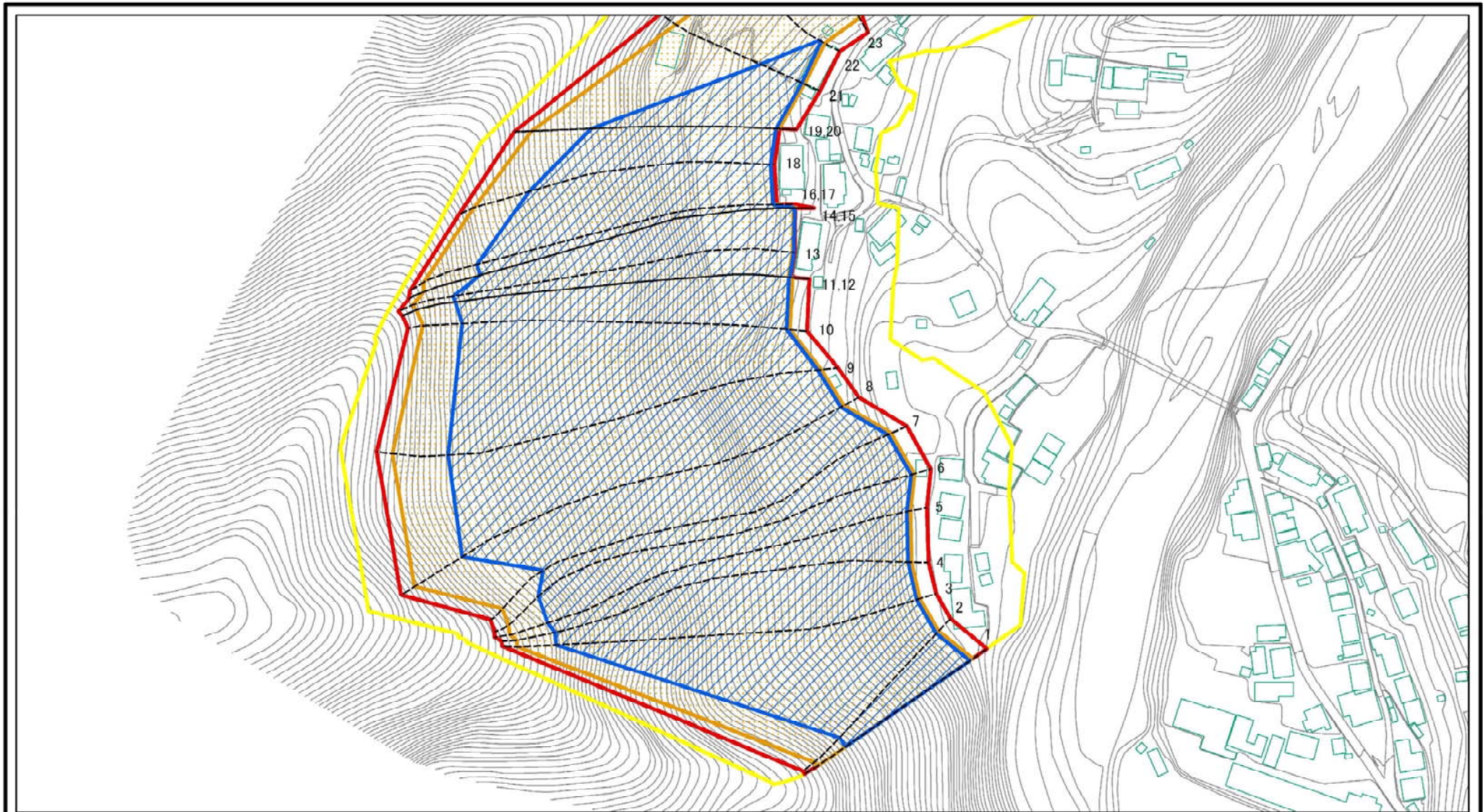

図中の数字は横断測線番号を示す

様式-2(急)

土砂災害警戒区域・土砂災害特別警戒区域
区域図(その1)

土砂災害防止法施行令第二条の基準に該当する区域

土砂災害防止法
施行令第三条の
基準に該当する
区域

土石等の(移動)高さが1m以下の場合、
土石等の移動による力が100kN/mを超える区域
土石等の堆積の高さが3mを超える区域
それ以外の区域



N



縮尺

1:2,500

自然現象
の種類

告示番号

告示年月日

急傾斜地の崩壊

区域番号

区域名称

所在地

十津川-重里-002-急-Y・R

十津川村重里(002)急傾斜地
崩壊 警戒区域・特別警戒区域

吉野郡十津川村重里

土砂災害警戒区域等の指定の公示に係る図書(その2)

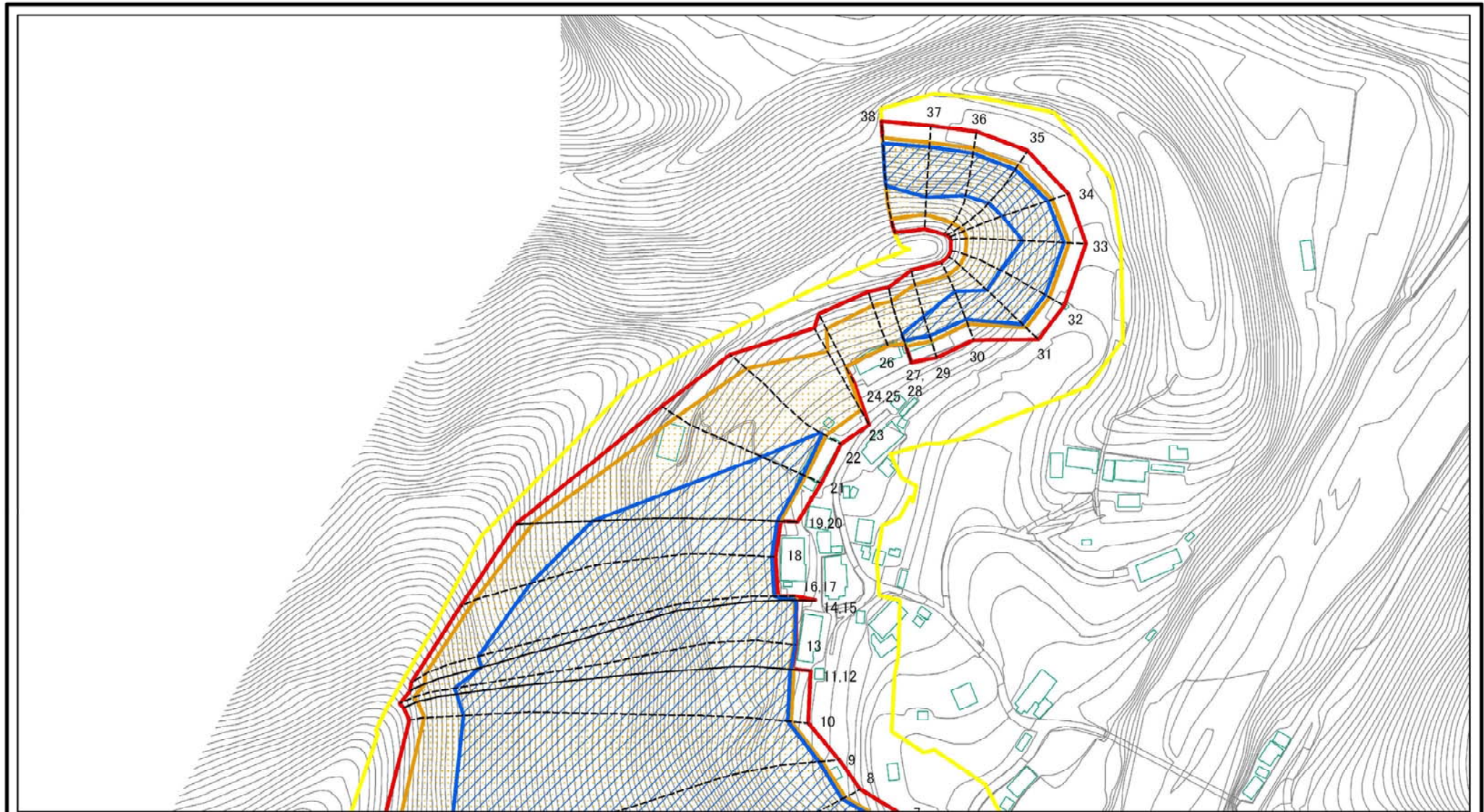

0 25 50 100
m

図中の数字は横断測線番号を示す

様式-2(急)

土砂災害警戒区域・土砂災害特別警戒区域
区域図(その1)

土砂災害防止法施行令第二条の基準に該当する区域

土砂災害防止法
施行令第三条の
基準に該当する
区域

土石等の(移動)高さが1m以下の場合、
土石等の移動による力が100kN/mを超える区域
土石等の堆積の高さが3mを超える区域
それ以外の区域



縮尺

1:2,500

自然現象
の種類

告示番号

告示年月日

急傾斜地の崩壊

区域番号

区域名称

所在地

十津川-重里-002-急-Y・R

十津川村重里(002)急傾斜地
崩壊 警戒区域・特別警戒区域

吉野郡十津川村重里

土砂災害警戒区域等の指定の公示に係る図書(その2)

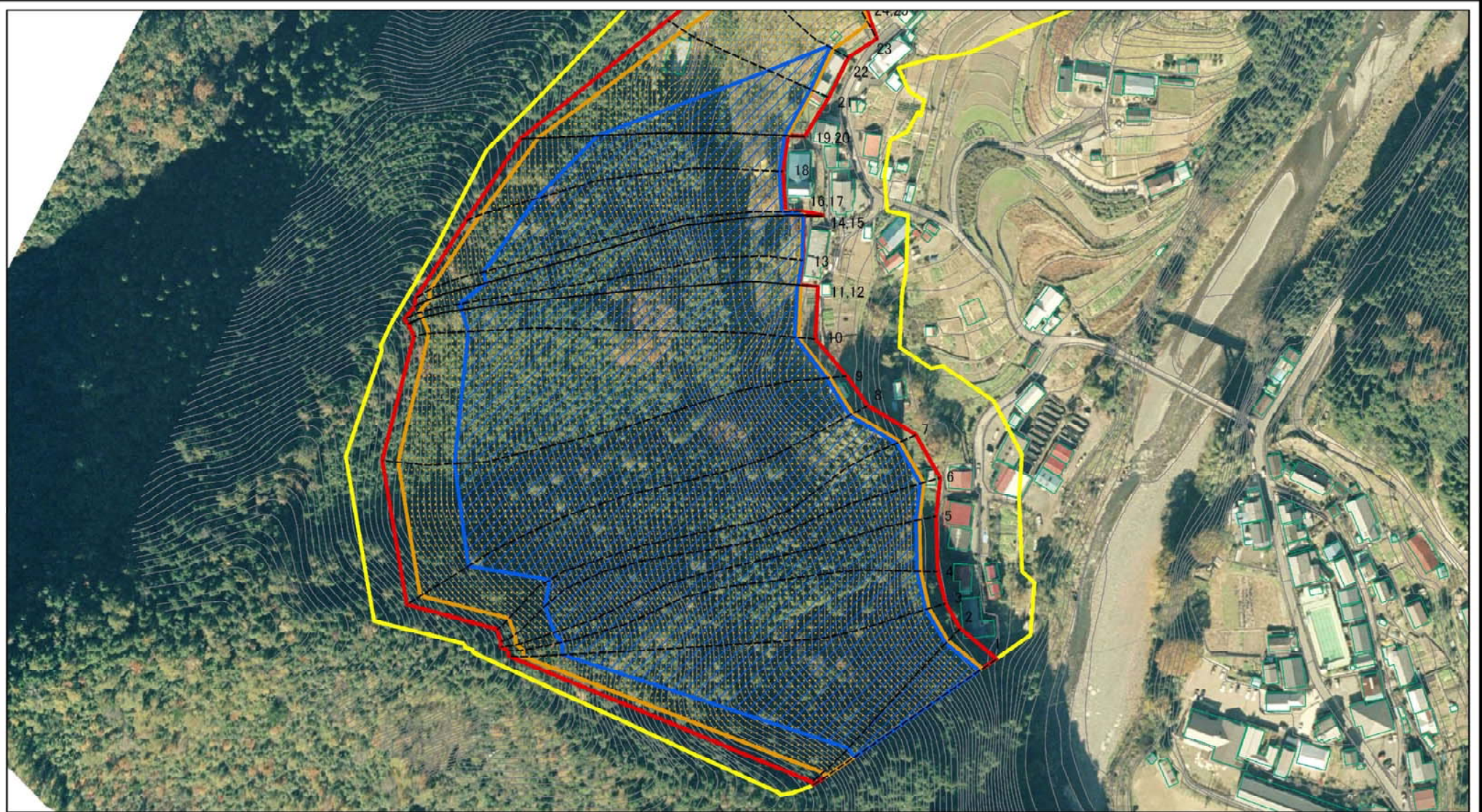

図中の数字は横断測線番号を示す

様式-2(急)
土砂災害警戒区域・土砂災害特別警戒区域
区域図(その1)

| | |
|-------------------------|--|
| 土砂災害防止法施行令第二条の基準に該当する区域 | |
| 土砂災害防止法施行令第三条の基準に該当する区域 | |
| それ以外の区域 | |

| | |
|----|---------|
| N | |
| 縮尺 | 1:2,500 |

| | |
|---------|---------|
| 自然現象の種類 | 急傾斜地の崩壊 |
| 告示番号 | |
| 告示年月日 | |

| | |
|------|-------------------------------|
| 区域番号 | 十津川-重里-002-急-Y・R |
| 区域名称 | 十津川村重里(002)急傾斜地崩壊 警戒区域・特別警戒区域 |
| 所在地 | 吉野郡十津川村重里 |

土砂災害警戒区域等の指定の公示に係る図書(その2)

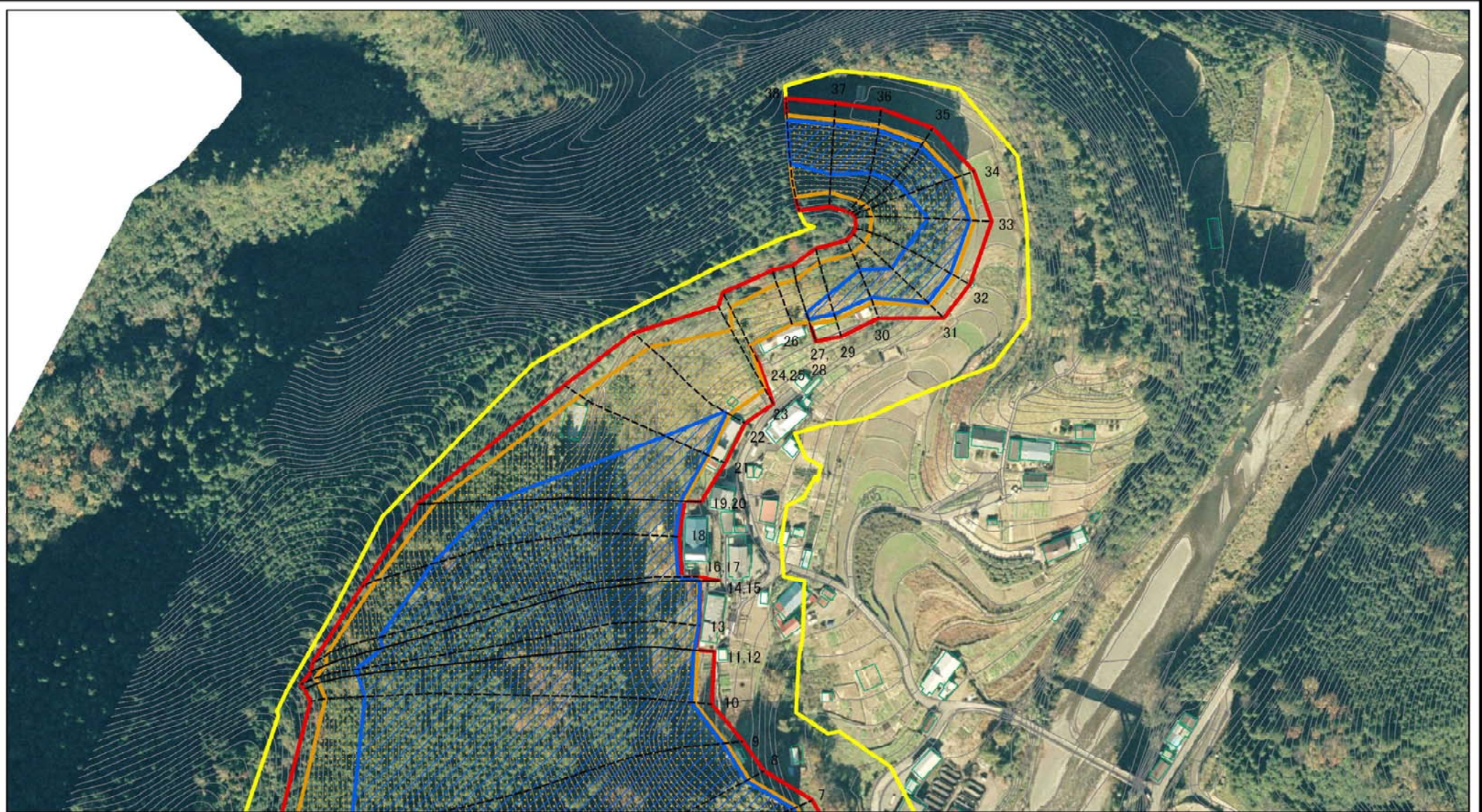

図中の数字は横断測線番号を示す

様式-2(急)

土砂災害警戒区域・土砂災害特別警戒区域
区域図(その1)

土砂災害防止法施行令第二条の基準に該当する区域

土砂災害防止法
施行令第三条の
基準に該当する
区域

それ以外の区域



縮尺
1:2,500

自然現象
の種類

告示番号

告示年月日

急傾斜地の崩壊

区域番号

区域名称

所在地

十津川-重里-002-急-Y・R

十津川村重里(002)急傾斜地
崩壊 警戒区域・特別警戒区域

吉野郡十津川村重里

土砂災害警戒区域等の指定の公示に係る図書(その2-2)

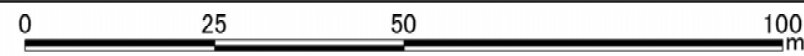

図中の数字は横断測線番号を示す

| | | | | | | | |
|---|-------------------------|--|--------------------|---------|---------|------|------------------|
| 様式-2-2(急) 土砂災害特別警戒区域の区域区分図 (急傾斜地の崩壊に伴う土石等の移動により 建築物の地上部に作用すると想定される力) | 土砂災害防止法施行令第二条の基準に該当する区域 | | N 縮尺 1:1,000 | 自然現象の種類 | 急傾斜地の崩壊 | 区域番号 | 十津川-重里-002-急-Y・R |
| | 土砂災害防止法施行令第三条の基準に該当する区域 | 土石等の(移動)高さが1m以下の場合、 土石等の移動による力が100kN/m ² を超える区域 それ以外の区域 | | | 告示番号 | | 区域名称 |
| | | | | 告示年月日 | | 所在地 | 吉野郡十津川村重里 |

土砂災害警戒区域等の指定の公示に係る図書(その2-2)



0 25 50 100 m

図中の数字は横断測線番号を示す

| | | | | | | | |
|---|-------------------------|--|--------------------|---------|---------|------|------------------------------|
| 様式-2-2(急) 土砂災害特別警戒区域の区域区分図 (急傾斜地の崩壊に伴う土石等の移動により 建築物の地上部に作用すると想定される力) | 土砂災害防止法施行令第二条の基準に該当する区域 | | N 縮尺 1:1,000 | 自然現象の種類 | 急傾斜地の崩壊 | 区域番号 | 十津川-重里-002-急-Y-R |
| | 土砂災害防止法施行令第三条の基準に該当する区域 | | | 告示番号 | | 区域名称 | 十津川村重里(002)急傾斜地崩壊警戒区域・特別警戒区域 |
| | それ以外の区域 | | | 告示年月日 | | 所在地 | 吉野郡十津川村重里 |

土砂災害警戒区域等の指定の公示に係る図書(その2-2)

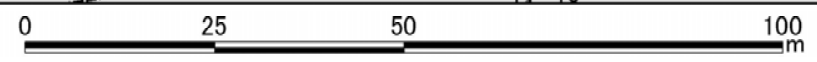

図中の数字は横断測線番号を示す

| | | | | | | | |
|---|-------------------------|--|--------------------|---------|---------|------|------------------------------|
| 様式-2-2(急) 土砂災害特別警戒区域の区域区分図 (急傾斜地の崩壊に伴う土石等の移動により 建築物の地上部に作用すると想定される力) | 土砂災害防止法施行令第二条の基準に該当する区域 | | N 縮尺 1:1,000 | 自然現象の種類 | 急傾斜地の崩壊 | 区域番号 | 十津川-重里-002-急-Y・R |
| | 土砂災害防止法施行令第三条の基準に該当する区域 | | | 告示番号 | | 区域名称 | 十津川村重里(002)急傾斜地崩壊警戒区域・特別警戒区域 |
| | それ以外の区域 | | | 告示年月日 | | 所在地 | 吉野郡十津川村重里 |

土砂災害警戒区域等の指定の公示に係る図書(その2-3)

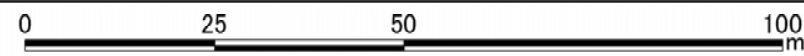
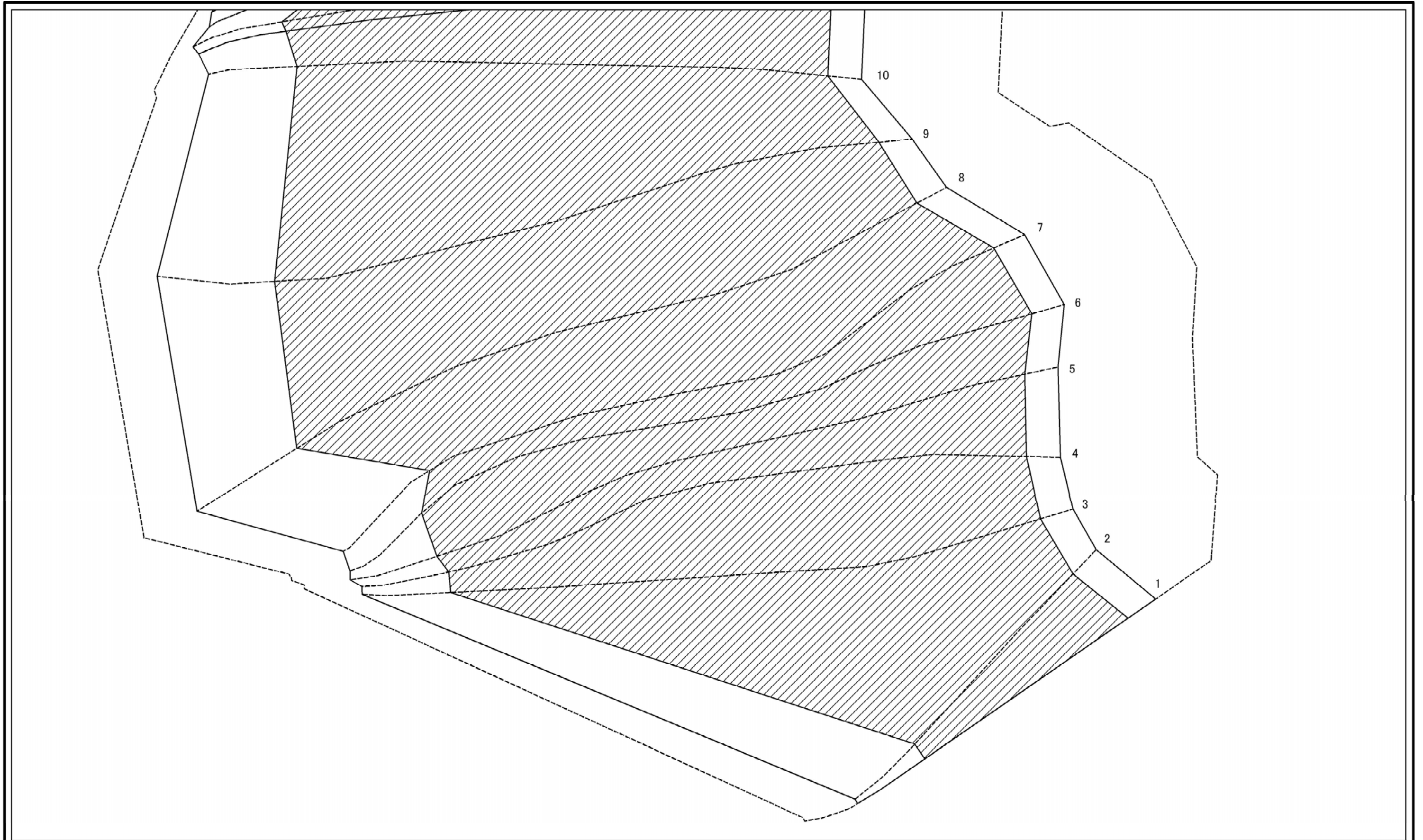

図中の数字は横断測線番号を示す

| | | | | | | | |
|---|-------------------------|--|---------------|---------|---------|------|------------------------------|
| 様式-2-3(急) 土砂災害特別警戒区域の区域区分図 (急傾斜地の崩壊に伴う土石等の堆積により 建築物の地上部に作用すると想定される力) | 土砂災害防止法施行令第二条の基準に該当する区域 | | 縮尺 1:1,000 | 自然現象の種類 | 急傾斜地の崩壊 | 区域番号 | 十津川-重里-002-急-Y・R |
| | 土砂災害防止法施行令第三条の基準に該当する区域 | | | 告示番号 | | 区域名称 | 十津川村重里(002)急傾斜地崩壊警戒区域・特別警戒区域 |
| | それ以外の区域 | | | 告示年月日 | | 所在地 | 吉野郡十津川村重里 |

土砂災害警戒区域等の指定の公示に係る図書(その2-3)

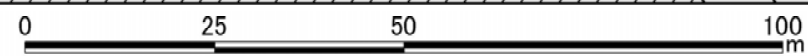
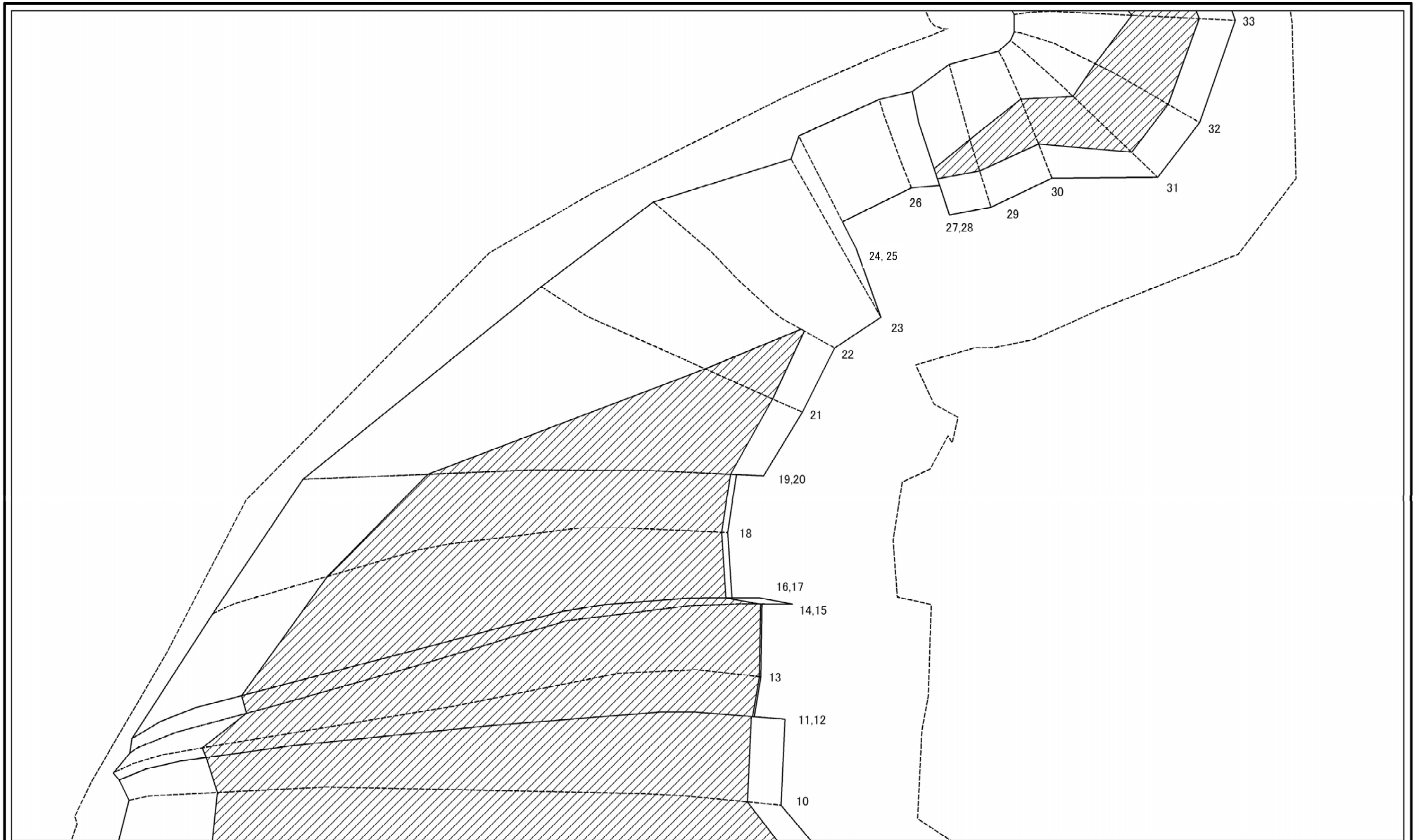

図中の数字は横断測線番号を示す

| | | | | | |
|---|-------------------------------------|---|------------------------|---------------|------------------|
| 様式-2-3(急) 土砂災害特別警戒区域の区域区分図 (急傾斜地の崩壊に伴う土石等の堆積により 建築物の地上部に作用すると想定される力) | 土砂災害防止法施行令第二条の基準に該当する区域 | | 自然現象 の種類 急傾斜地の崩壊 | 区域番号 | 十津川-重里-002-急-Y・R |
| | 土砂災害防止法 施行令第三条の 基準に該当する 区域 | 土石等の堆積の高さが3mを超える区域 (斜線) それ以外の区域 (空白) | | 告示番号 告示年月日 | 区域名称 所在地 |
| | | | 縮尺 | 1:1,000 | |

土砂災害警戒区域等の指定の公示に係る図書(その2-3)

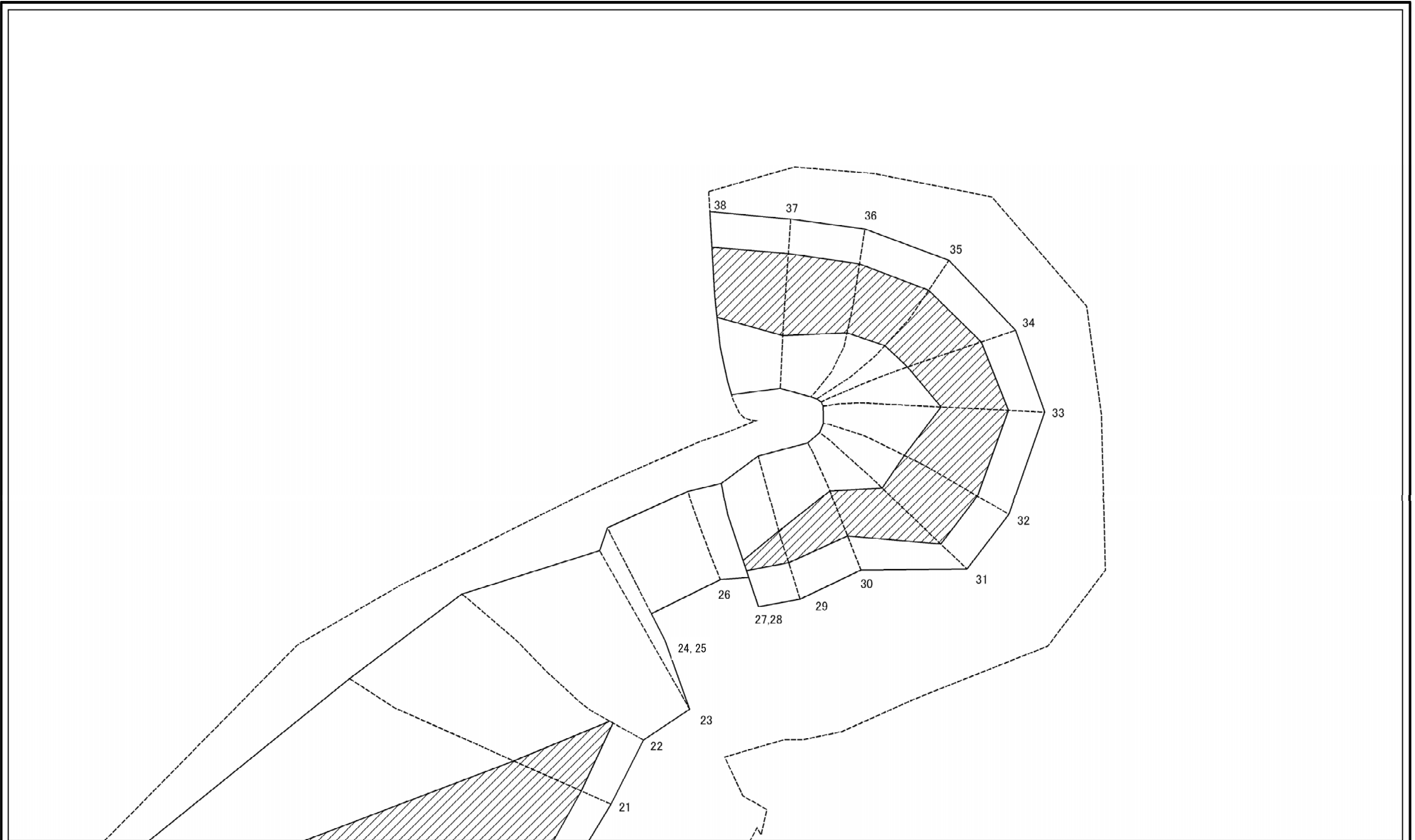

0 25 50 100 m

図中の数字は横断測線番号を示す

| | | | | | | | |
|---|-------------------------|-------------------------------|--------------------|---------|---------|------|------------------|
| 様式-2-3(急) 土砂災害特別警戒区域の区域区分図 (急傾斜地の崩壊に伴う土石等の堆積により 建築物の地上部に作用すると想定される力) | 土砂災害防止法施行令第二条の基準に該当する区域 | | N 縮尺 1:1,000 | 自然現象の種類 | 急傾斜地の崩壊 | 区域番号 | 十津川-重里-002-急-Y-R |
| | 土砂災害防止法施行令第三条の基準に該当する区域 | 土石等の堆積の高さが3mを超える区域 それ以外の区域 | | | 告示番号 | | 区域名称 |
| | | | | 告示年月日 | | 所在地 | 吉野郡十津川村重里 |

土砂災害警戒区域等の指定の公示に係る図書(その3)(案)

| 横断測線の区間 | 土石等の移動により建築物の地上部に作用すると想定される力 | | | | 土石等の堆積により建築物の地上部に作用すると想定される力 | | | | 横断測線の区間 | 土石等の移動により建築物の地上部に作用すると想定される力 | | | | 土石等の堆積により建築物の地上部に作用すると想定される力 | | | |
|---------|---|-----------|-----------------------------------|-----------|-----------------------------------|-----------|-----------------------------------|-----------|---------|---|-----------|-----------------------------------|-----------|-----------------------------------|-----------|-----------------------------------|-----------|
| | 土石等の(移動)高さが1m以下の場合、土石等の移動による力が100kN/m ² を超える区域 | | それ以外の区域 | | 土石等の堆積の高さが3mを超える区域 | | それ以外の区域 | | | 土石等の(移動)高さが1m以下の場合、土石等の移動による力が100kN/m ² を超える区域 | | それ以外の区域 | | 土石等の堆積の高さが3mを超える区域 | | それ以外の区域 | |
| | 力の大きさのうち最大のもの(kN/m ²) | 土石等の高さ(m) | 力の大きさのうち最大のもの(kN/m ²) | 土石等の高さ(m) | 力の大きさのうち最大のもの(kN/m ²) | 土石等の高さ(m) | 力の大きさのうち最大のもの(kN/m ²) | 土石等の高さ(m) | | 力の大きさのうち最大のもの(kN/m ²) | 土石等の高さ(m) | 力の大きさのうち最大のもの(kN/m ²) | 土石等の高さ(m) | 力の大きさのうち最大のもの(kN/m ²) | 土石等の高さ(m) | 力の大きさのうち最大のもの(kN/m ²) | 土石等の高さ(m) |
| 1 ~ 2 | 167.51 | 1.00 | 100.00 | 1.00 | 21.64 | 4.28 | 15.16 | 3.00 | 27 ~ 28 | 150.55 | 1.00 | 100.00 | 1.00 | - | - | 15.16 | 3.00 |
| 2 ~ 3 | 167.36 | 1.00 | 100.00 | 1.00 | 21.58 | 4.27 | 15.16 | 3.00 | 28 ~ 29 | 156.58 | 1.00 | 100.00 | 1.00 | 17.21 | 3.40 | 15.16 | 3.00 |
| 3 ~ 4 | 165.11 | 1.00 | 100.00 | 1.00 | 20.84 | 4.12 | 15.16 | 3.00 | 29 ~ 30 | 156.58 | 1.00 | 100.00 | 1.00 | 17.93 | 3.55 | 15.16 | 3.00 |
| 4 ~ 5 | 165.11 | 1.00 | 100.00 | 1.00 | 20.84 | 4.12 | 15.16 | 3.00 | 30 ~ 31 | 162.71 | 1.00 | 100.00 | 1.00 | 19.26 | 3.81 | 15.16 | 3.00 |
| 5 ~ 6 | 164.00 | 1.00 | 100.00 | 1.00 | 20.64 | 4.08 | 15.16 | 3.00 | 31 ~ 32 | 162.71 | 1.00 | 100.00 | 1.00 | 19.26 | 3.81 | 15.16 | 3.00 |
| 6 ~ 7 | 162.18 | 1.00 | 100.00 | 1.00 | 20.36 | 4.03 | 15.16 | 3.00 | 32 ~ 33 | 161.63 | 1.00 | 100.00 | 1.00 | 18.91 | 3.74 | 15.16 | 3.00 |
| 7 ~ 8 | 161.39 | 1.00 | 100.00 | 1.00 | 20.25 | 4.01 | 15.16 | 3.00 | 33 ~ 34 | 158.24 | 1.00 | 100.00 | 1.00 | 18.40 | 3.64 | 15.16 | 3.00 |
| 8 ~ 9 | 161.39 | 1.00 | 100.00 | 1.00 | 20.25 | 4.01 | 15.16 | 3.00 | 34 ~ 35 | 160.79 | 1.00 | 100.00 | 1.00 | 18.98 | 3.75 | 15.16 | 3.00 |
| 9 ~ 10 | 164.75 | 1.00 | 100.00 | 1.00 | 20.77 | 4.11 | 15.16 | 3.00 | 35 ~ 36 | 161.93 | 1.00 | 100.00 | 1.00 | 20.21 | 4.00 | 15.16 | 3.00 |
| 10 ~ 11 | 164.75 | 1.00 | 100.00 | 1.00 | 20.77 | 4.11 | 15.16 | 3.00 | 36 ~ 37 | 161.93 | 1.00 | 100.00 | 1.00 | 20.70 | 4.10 | 15.16 | 3.00 |
| 11 ~ 12 | 163.89 | 1.00 | 100.00 | 1.00 | 20.62 | 4.08 | 15.16 | 3.00 | 37 ~ 38 | 162.30 | 1.00 | 100.00 | 1.00 | 20.70 | 4.10 | 15.16 | 3.00 |
| 12 ~ 13 | 163.89 | 1.00 | 100.00 | 1.00 | 20.62 | 4.08 | 15.16 | 3.00 | ~ | | | | | | | | |
| 13 ~ 14 | 162.27 | 1.00 | 100.00 | 1.00 | 20.37 | 4.03 | 15.16 | 3.00 | ~ | | | | | | | | |
| 14 ~ 15 | 157.75 | 1.00 | 100.00 | 1.00 | 19.83 | 3.92 | 15.16 | 3.00 | ~ | | | | | | | | |
| 15 ~ 16 | 161.00 | 1.00 | 100.00 | 1.00 | 20.20 | 4.00 | 15.16 | 3.00 | ~ | | | | | | | | |
| 16 ~ 17 | 161.00 | 1.00 | 100.00 | 1.00 | 20.20 | 4.00 | 15.16 | 3.00 | ~ | | | | | | | | |
| 17 ~ 18 | 161.00 | 1.00 | 100.00 | 1.00 | 20.20 | 4.00 | 15.16 | 3.00 | ~ | | | | | | | | |
| 18 ~ 19 | 159.52 | 1.00 | 100.00 | 1.00 | 20.02 | 3.96 | 15.16 | 3.00 | ~ | | | | | | | | |
| 19 ~ 20 | 156.77 | 1.00 | 100.00 | 1.00 | 19.74 | 3.90 | 15.16 | 3.00 | ~ | | | | | | | | |
| 20 ~ 21 | 156.77 | 1.00 | 100.00 | 1.00 | 19.74 | 3.90 | 15.16 | 3.00 | ~ | | | | | | | | |
| 21 ~ 22 | 151.58 | 1.00 | 100.00 | 1.00 | 19.34 | 3.83 | 15.16 | 3.00 | ~ | | | | | | | | |
| 22 ~ 23 | 143.40 | 1.00 | 100.00 | 1.00 | - | - | 15.16 | 3.00 | ~ | | | | | | | | |
| 23 ~ 24 | 141.54 | 1.00 | 100.00 | 1.00 | - | - | 13.62 | 2.69 | ~ | | | | | | | | |
| 24 ~ 25 | 141.54 | 1.00 | 100.00 | 1.00 | - | - | 13.47 | 2.67 | ~ | | | | | | | | |
| 25 ~ 26 | 149.45 | 1.00 | 100.00 | 1.00 | - | - | 12.60 | 2.49 | ~ | | | | | | | | |
| 26 ~ 27 | 150.55 | 1.00 | 100.00 | 1.00 | - | - | 14.59 | 2.89 | ~ | | | | | | | | |

| | | | | |
|--------------------------------------|---------|---------|------|------------------------------|
| 様式-3(急) 建築物の構造の規制に必要な衝撃に関する事項 | 自然現象の種類 | 急傾斜地の崩壊 | 区域番号 | 十津川-重里-002-急-Y・R |
| | 告示番号 | | 区域名称 | 十津川村重里(002)急傾斜地崩壊警戒区域・特別警戒区域 |
| | 告示年月日 | | 所在地 | 吉野郡十津川村重里 |