

土砂災害警戒区域等の指定の公示に係る図書（その1）

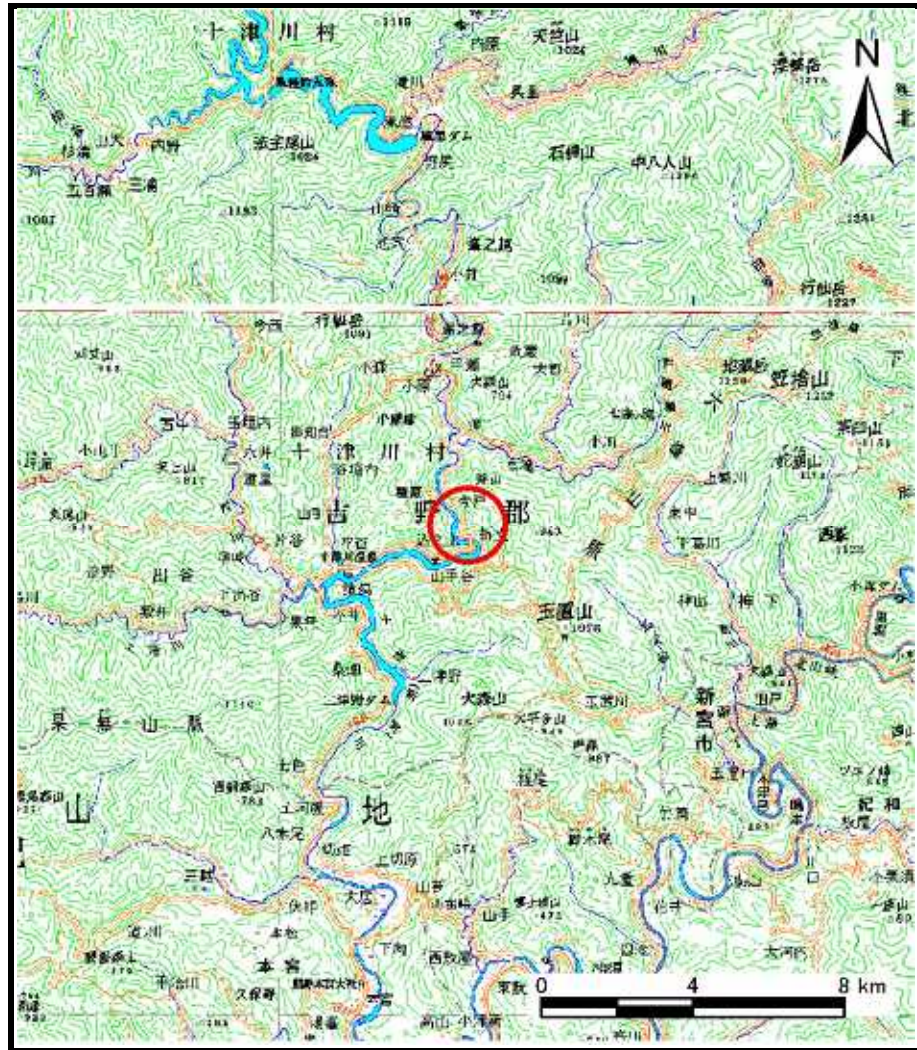

(1/200,000)

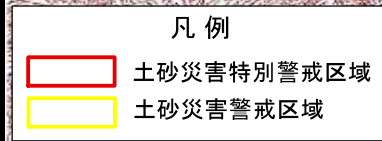
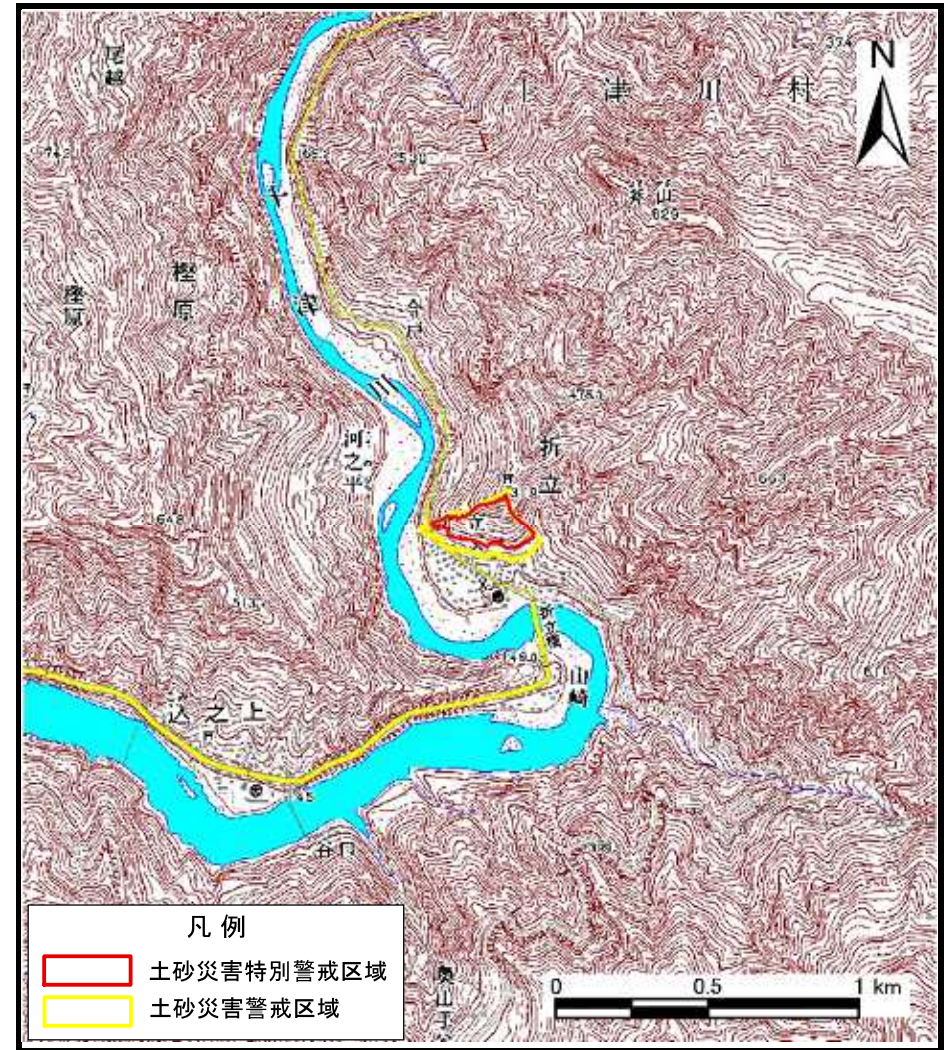

(1/25,000)

様式-1 (急)

土砂災害警戒区域・土砂災害特別警戒区域
位置図

自然現象の種類

急傾斜地の崩壊

区域番号

十津川-折立-004-急-Y・R

区域名称

十津川村折立 (004) 急傾斜地崩壊警戒区域・特別警戒区域

所在地

吉野郡十津川村折立

この地図は、国土地理院長の承認を得て、同院発行の数値地図200000（地図画像）及び電子地形図25000を複製したものである。（承認番号 平26情複、第374号）

土砂災害警戒区域等の指定の公示に係る図書(その2)

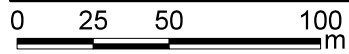
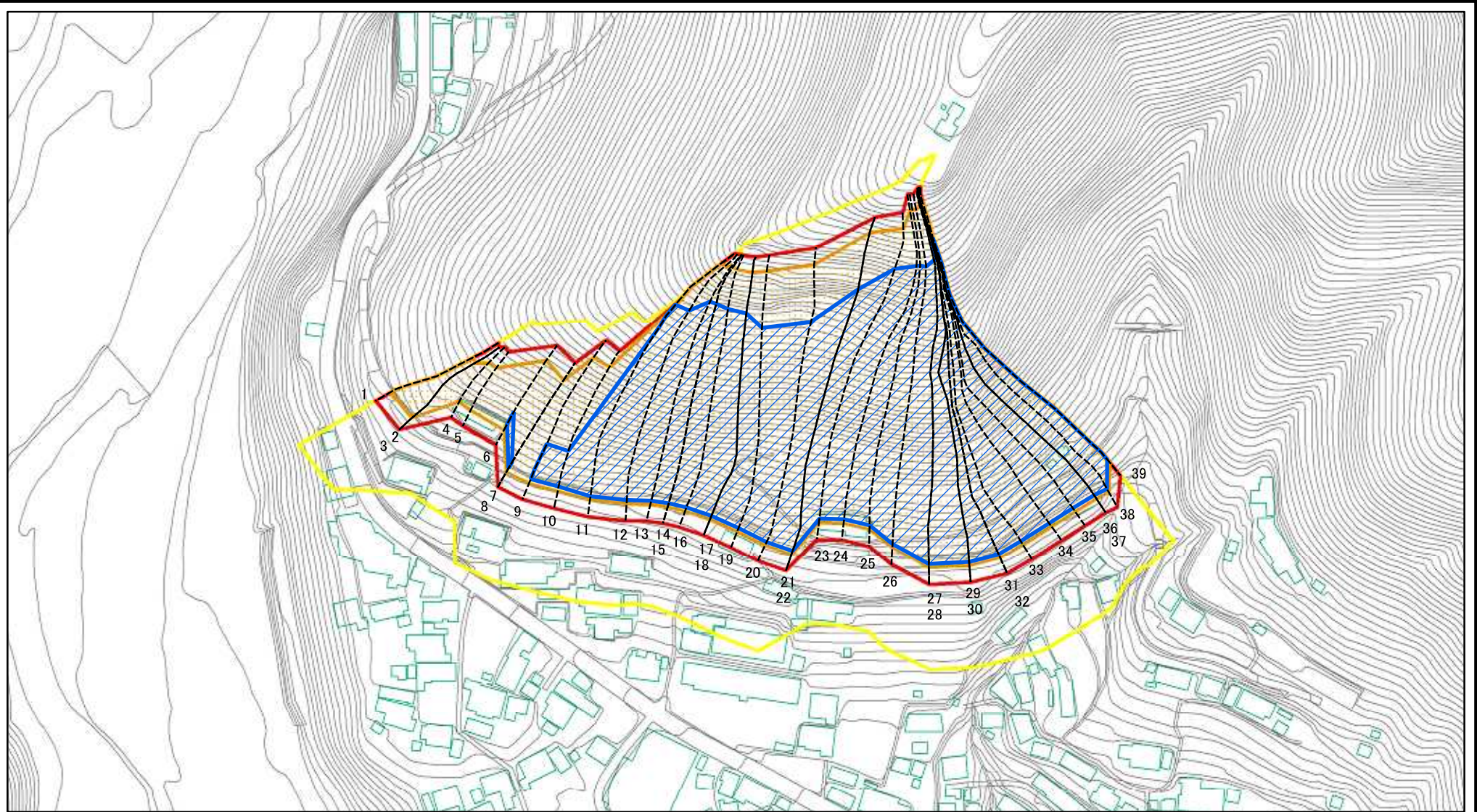

図中の数字は横断測線番号を示す

| | | | | | | | |
|---|-------------------------|--|--------------------|---------|---------|------|------------------------------|
| 様式-2(急) 土砂災害警戒区域・土砂災害特別警戒区域 区域図(その1) | 土砂災害防止法施行令第二条の基準に該当する区域 | | N 縮尺 1:2,500 | 自然現象の種類 | 急傾斜地の崩壊 | 区域番号 | 十津川-折立-004-急-Y・R |
| | 土砂災害防止法施行令第三条の基準に該当する区域 | | | 告示番号 | | 区域名称 | 十津川村折立(004)急傾斜地崩壊警戒区域・特別警戒区域 |
| | それ以外の区域 | | | 告示年月日 | | 所在地 | 吉野郡十津川村折立 |

土砂災害警戒区域等の指定の公示に係る図書(その2)

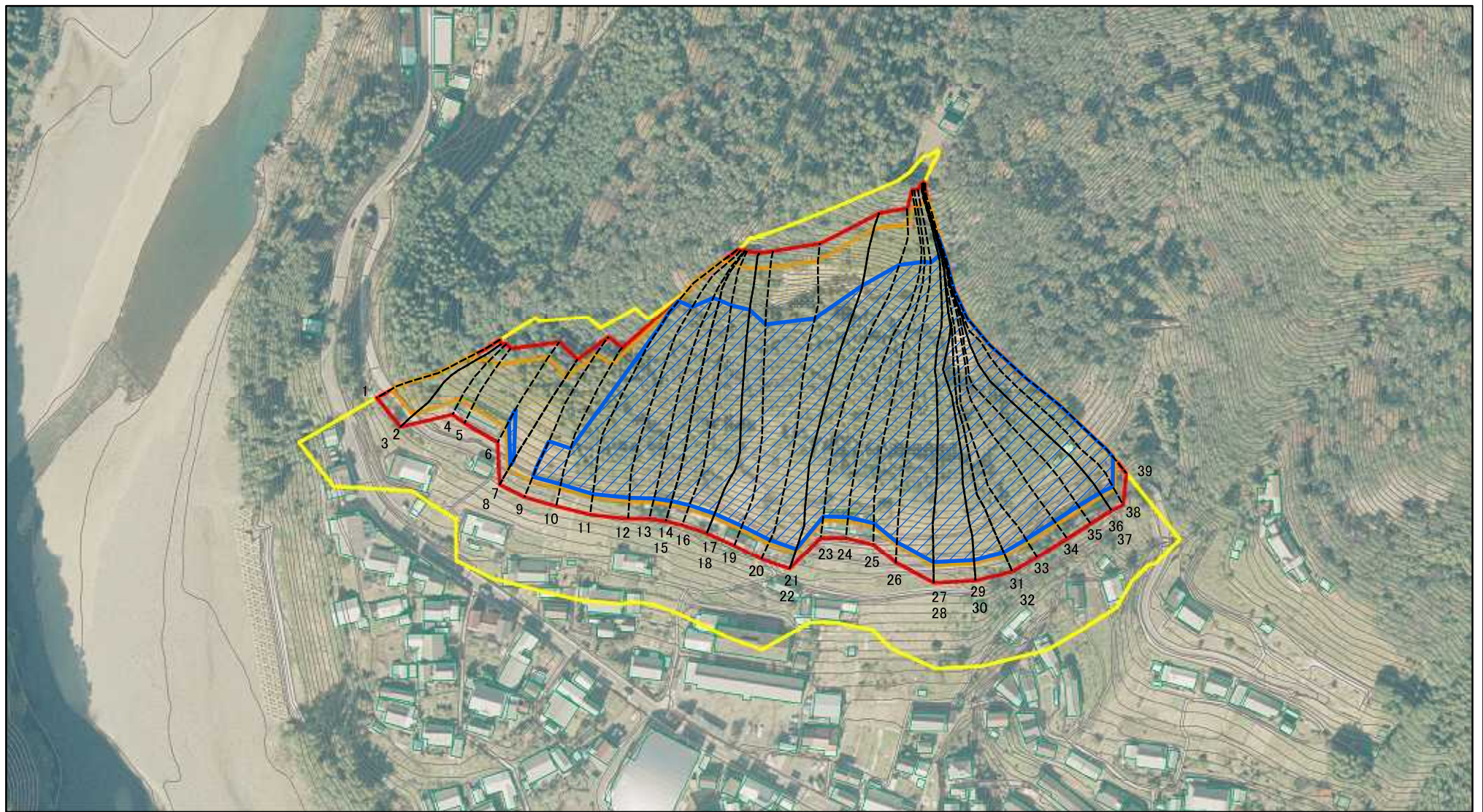

図中の数字は横断測線番号を示す

様式-2(急)

土砂災害警戒区域・土砂災害特別警戒区域
区域図(その1)

土砂災害防止法施行令第二条の基準に該当する区域



自然現象の種類

急傾斜地の崩壊

区域番号

十津川-折立-004-急-Y・R

土砂災害防止法施行令第三条の基準に該当する区域



縮尺

告示番号

区域名称

十津川村折立(004)急傾斜地崩壊警戒区域・特別警戒区域

土石等の堆積の高さが3mを超える区域



1:2,500

告示年月日

所在地

吉野郡十津川村折立

それ以外の区域



土砂災害警戒区域等の指定の公示に係る図書(その3)

| 横断測線の区間 | 土石等の移動により建築物の地上部に作用すると想定される力 | | | | 土石等の堆積により建築物の地上部に作用すると想定される力 | | | | 横断測線の区間 | 土石等の移動により建築物の地上部に作用すると想定される力 | | | | 土石等の堆積により建築物の地上部に作用すると想定される力 | | | |
|---------|---|-----------|-----------------------------------|-----------|-----------------------------------|-----------|-----------------------------------|-----------|---------|---|-----------|-----------------------------------|-----------|-----------------------------------|-----------|-----------------------------------|-----------|
| | 土石等の(移動)高さが1m以下の場合、土石等の移動による力が100kN/m ² を超える区域 | | それ以外の区域 | | 土石等の堆積の高さが3mを超える区域 | | それ以外の区域 | | | 土石等の(移動)高さが1m以下の場合、土石等の移動による力が100kN/m ² を超える区域 | | それ以外の区域 | | 土石等の堆積の高さが3mを超える区域 | | それ以外の区域 | |
| | 力の大きさのうち最大のもの(kN/m ²) | 土石等の高さ(m) | 力の大きさのうち最大のもの(kN/m ²) | 土石等の高さ(m) | 力の大きさのうち最大のもの(kN/m ²) | 土石等の高さ(m) | 力の大きさのうち最大のもの(kN/m ²) | 土石等の高さ(m) | | 力の大きさのうち最大のもの(kN/m ²) | 土石等の高さ(m) | 力の大きさのうち最大のもの(kN/m ²) | 土石等の高さ(m) | 力の大きさのうち最大のもの(kN/m ²) | 土石等の高さ(m) | 力の大きさのうち最大のもの(kN/m ²) | 土石等の高さ(m) |
| 1 ~ 2 | 130.61 | 1.00 | 100.00 | 1.00 | - | - | 14.14 | 2.80 | 27 ~ 28 | 159.66 | 1.00 | 100.00 | 1.00 | 20.04 | 3.96 | 15.16 | 3.00 |
| 2 ~ 3 | 129.75 | 1.00 | 100.00 | 1.00 | - | - | 14.13 | 2.79 | 28 ~ 29 | 159.85 | 1.00 | 100.00 | 1.00 | 20.06 | 3.97 | 15.16 | 3.00 |
| 3 ~ 4 | 132.41 | 1.00 | 100.00 | 1.00 | - | - | 14.13 | 2.79 | 29 ~ 30 | 159.85 | 1.00 | 100.00 | 1.00 | 20.06 | 3.97 | 15.16 | 3.00 |
| 4 ~ 5 | 136.07 | 1.00 | 100.00 | 1.00 | - | - | 12.81 | 2.53 | 30 ~ 31 | 160.55 | 1.00 | 100.00 | 1.00 | 20.15 | 3.99 | 15.16 | 3.00 |
| 5 ~ 6 | 148.65 | 1.00 | 100.00 | 1.00 | - | - | 15.16 | 3.00 | 31 ~ 32 | 160.55 | 1.00 | 100.00 | 1.00 | 20.15 | 3.99 | 15.16 | 3.00 |
| 6 ~ 7 | 148.65 | 1.00 | 100.00 | 1.00 | 17.15 | 3.39 | 15.16 | 3.00 | 32 ~ 33 | 161.58 | 1.00 | 100.00 | 1.00 | 20.28 | 4.01 | 15.16 | 3.00 |
| 7 ~ 8 | 145.53 | 1.00 | 100.00 | 1.00 | - | - | 15.16 | 3.00 | 33 ~ 34 | 162.85 | 1.00 | 100.00 | 1.00 | 20.45 | 4.05 | 15.16 | 3.00 |
| 8 ~ 9 | 145.53 | 1.00 | 100.00 | 1.00 | - | - | 15.16 | 3.00 | 34 ~ 35 | 163.04 | 1.00 | 100.00 | 1.00 | 20.48 | 4.05 | 15.16 | 3.00 |
| 9 ~ 10 | 151.25 | 1.00 | 100.00 | 1.00 | 17.47 | 3.46 | 15.16 | 3.00 | 35 ~ 36 | 163.50 | 1.00 | 100.00 | 1.00 | 20.55 | 4.07 | 15.16 | 3.00 |
| 10 ~ 11 | 153.79 | 1.00 | 100.00 | 1.00 | 19.46 | 3.85 | 15.16 | 3.00 | 36 ~ 37 | 163.50 | 1.00 | 100.00 | 1.00 | 20.55 | 4.07 | 15.16 | 3.00 |
| 11 ~ 12 | 158.70 | 1.00 | 100.00 | 1.00 | 19.93 | 3.94 | 15.16 | 3.00 | 37 ~ 38 | 163.50 | 1.00 | 100.00 | 1.00 | 20.55 | 4.07 | 15.16 | 3.00 |
| 12 ~ 13 | 161.90 | 1.00 | 100.00 | 1.00 | 20.32 | 4.02 | 15.16 | 3.00 | 38 ~ 39 | 166.66 | 1.00 | 100.00 | 1.00 | 21.22 | 4.20 | 15.16 | 3.00 |
| 13 ~ 14 | 162.70 | 1.00 | 100.00 | 1.00 | 20.44 | 4.04 | 15.16 | 3.00 | ~ | | | | | | | | |
| 14 ~ 15 | 162.70 | 1.00 | 100.00 | 1.00 | 20.44 | 4.04 | 15.16 | 3.00 | ~ | | | | | | | | |
| 15 ~ 16 | 162.97 | 1.00 | 100.00 | 1.00 | 20.48 | 4.05 | 15.16 | 3.00 | ~ | | | | | | | | |
| 16 ~ 17 | 162.97 | 1.00 | 100.00 | 1.00 | 20.48 | 4.05 | 15.16 | 3.00 | ~ | | | | | | | | |
| 17 ~ 18 | 161.84 | 1.00 | 100.00 | 1.00 | 20.31 | 4.02 | 15.16 | 3.00 | ~ | | | | | | | | |
| 18 ~ 19 | 161.84 | 1.00 | 100.00 | 1.00 | 20.31 | 4.02 | 15.16 | 3.00 | ~ | | | | | | | | |
| 19 ~ 20 | 160.38 | 1.00 | 100.00 | 1.00 | 20.13 | 3.98 | 15.16 | 3.00 | ~ | | | | | | | | |
| 20 ~ 21 | 159.44 | 1.00 | 100.00 | 1.00 | 20.01 | 3.96 | 15.16 | 3.00 | ~ | | | | | | | | |
| 21 ~ 22 | 159.44 | 1.00 | 100.00 | 1.00 | 20.01 | 3.96 | 15.16 | 3.00 | ~ | | | | | | | | |
| 22 ~ 23 | 161.69 | 1.00 | 100.00 | 1.00 | 20.29 | 4.01 | 15.16 | 3.00 | ~ | | | | | | | | |
| 23 ~ 24 | 161.69 | 1.00 | 100.00 | 1.00 | 20.29 | 4.01 | 15.16 | 3.00 | ~ | | | | | | | | |
| 24 ~ 25 | 161.39 | 1.00 | 100.00 | 1.00 | 20.25 | 4.01 | 15.16 | 3.00 | ~ | | | | | | | | |
| 25 ~ 26 | 161.37 | 1.00 | 100.00 | 1.00 | 20.25 | 4.01 | 15.16 | 3.00 | ~ | | | | | | | | |
| 26 ~ 27 | 159.74 | 1.00 | 100.00 | 1.00 | 20.05 | 3.97 | 15.16 | 3.00 | ~ | | | | | | | | |

| | | | | |
|---|---------|---------|------|------------------------------|
| 様式 - 3 (急) 建築物の構造の規制に必要な衝撃に関する事項 | 自然現象の種類 | 急傾斜地の崩壊 | 区域番号 | 十津川-折立-004-急-Y・R |
| | 告示番号 | | 区域名称 | 十津川村折立(004)急傾斜地崩壊警戒区域・特別警戒区域 |
| | 告示年月日 | | 所在地 | 吉野郡十津川村折立 |