土砂災害警戒区域等の指定の公示に係る図書（その1）

(1/200,000)

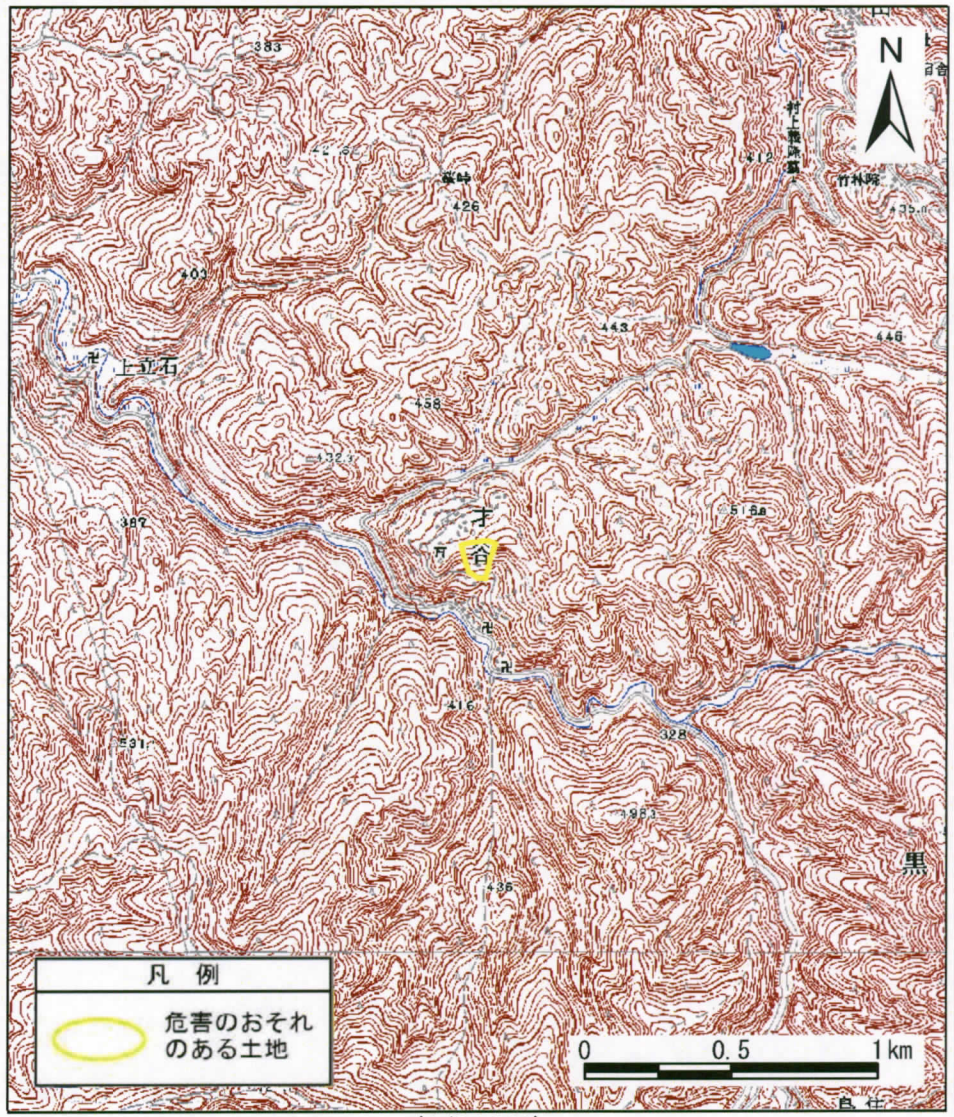

(1/25,000)

様式－1（急） 土砂災害警戒区域位置図	自然現象の種類	急傾斜地の崩壊
	区域番号	下市-才谷-007-急-Y
	区域名称	下市町才谷（007）急傾斜地崩壊警戒区域
	所在地	吉野郡下市町大字才谷

この地図は、国土地理院長の承認を得て、同院発行の数値地図200000（地図画像）及び数値地図25000（地図画像）を複製したものである。（承認番号平22業複、第691号）

土砂災害警戒区域等の指定の公示に係る図書（その2）

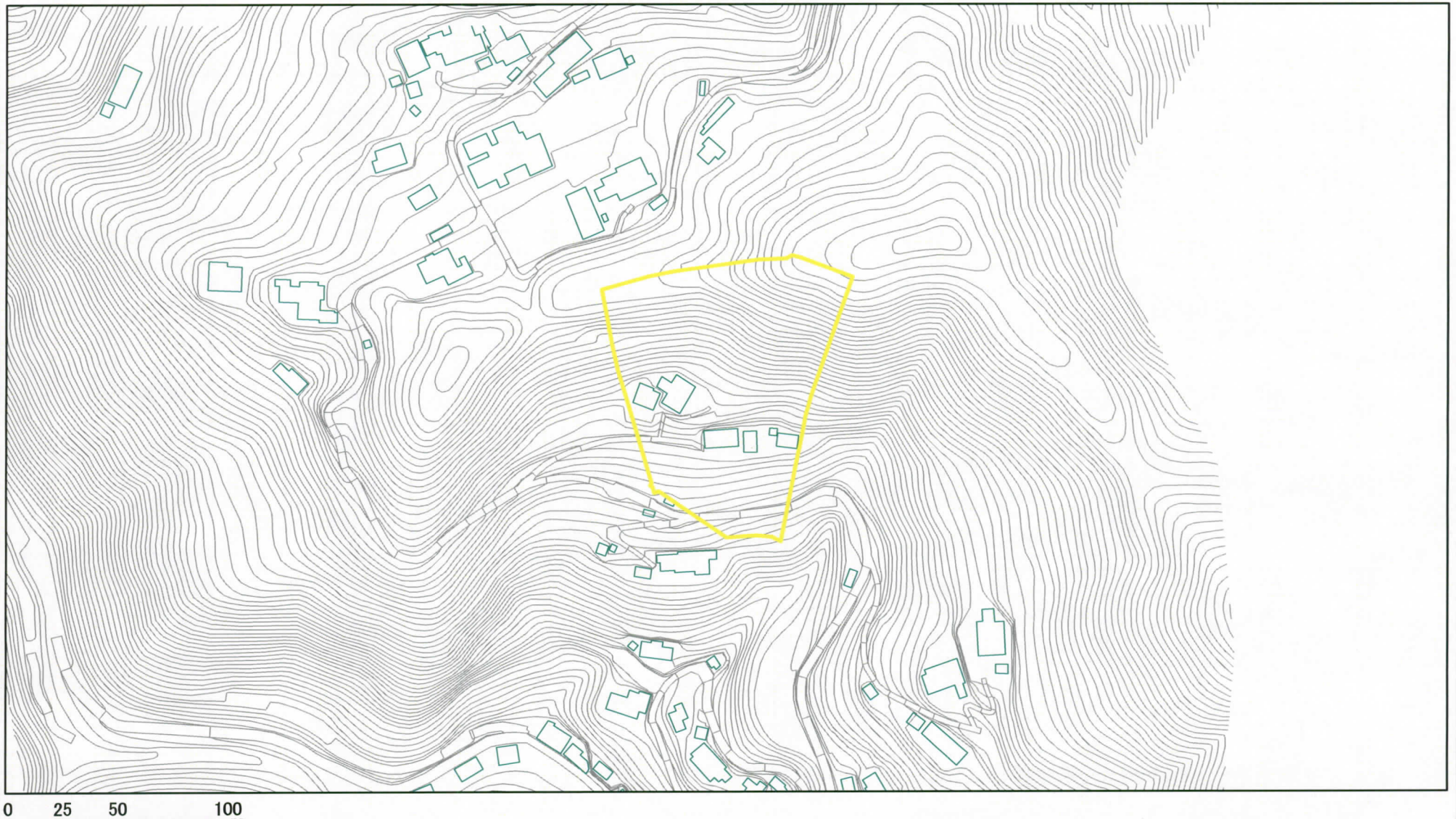

0　25　50　100 m

様式－2（急）

土砂災害警戒区域区域図

土砂災害防止法施行令第二条の基準に該当する区域	N	自然現象の種類	急傾斜地の崩壊	区域番号	下市-才谷-007-急-Y
	縮尺 1:2,500	告示番号	奈良県告示第465号	区域名称	下市町才谷（007）急傾斜地崩壊警戒区域
		告示年月日	平成27年 2月27日	所在地	吉野郡下市町大字才谷