

土砂災害警戒区域等の指定の公示に係る図書（その1）

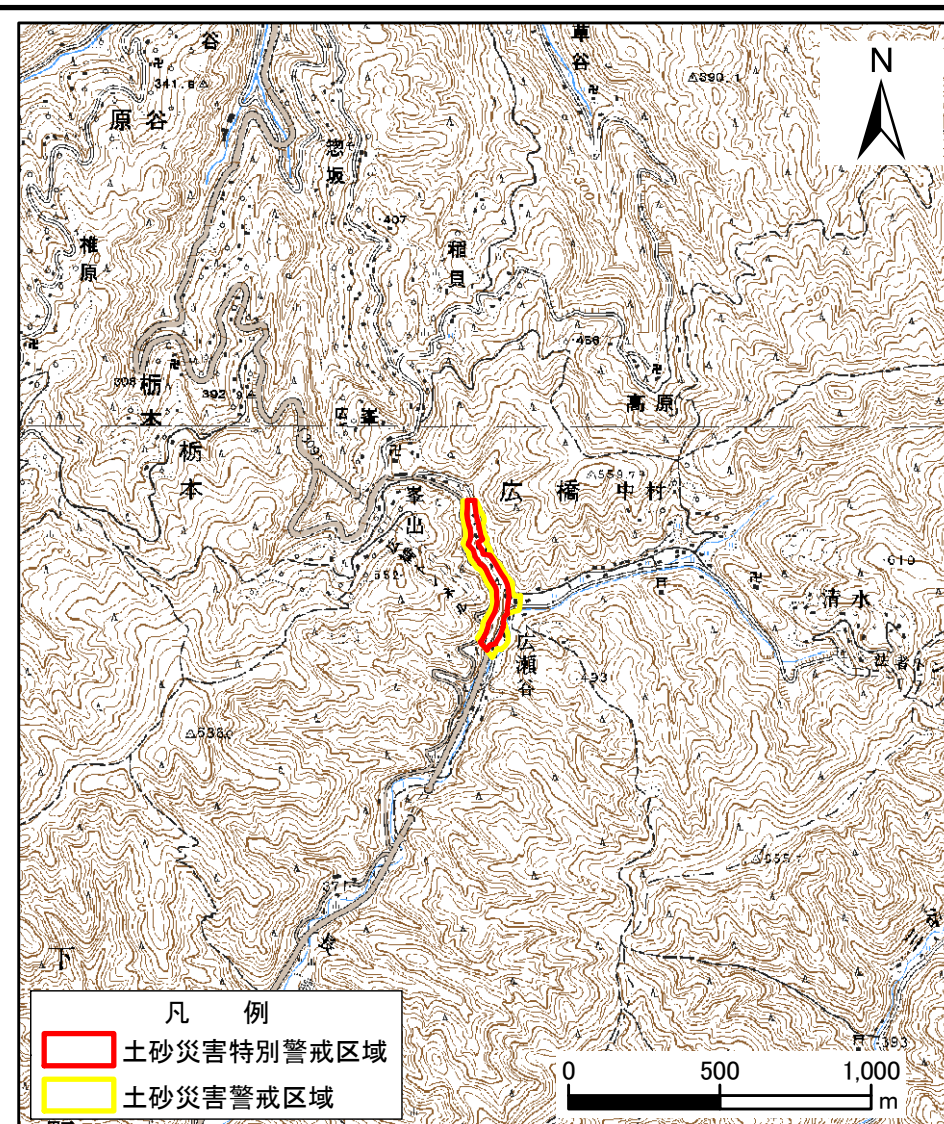
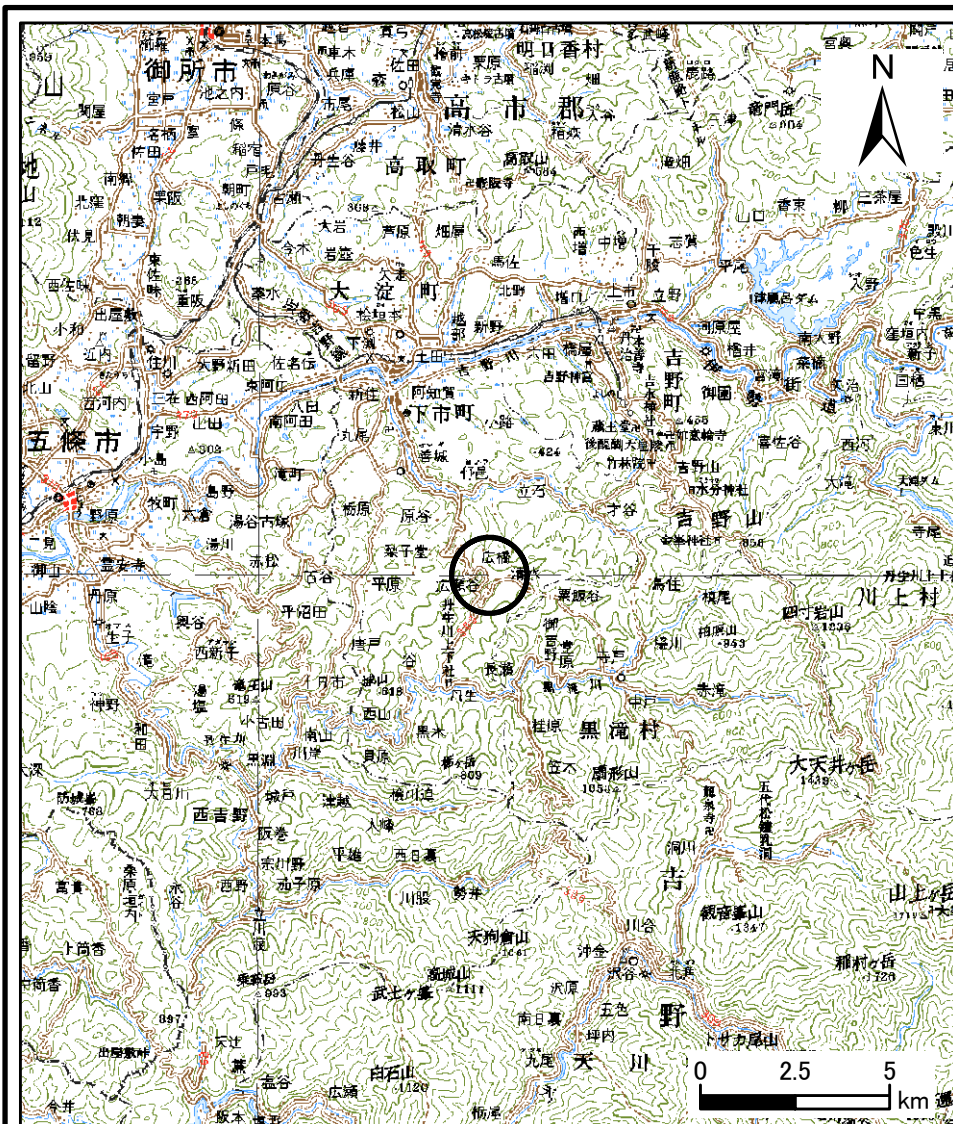

凡例

- 土砂災害特別警戒区域
- 土砂災害警戒区域

様式-1(急)
土砂災害警戒区域・土砂災害特別警戒区域位置図

自然現象の種類	急傾斜地の崩壊
区域番号	下市-広橋-023-急-Y・R
区域名称	下市町広橋(023)急傾斜地崩壊警戒区域・特別警戒区域
所在地	下市町広橋

この地図は、国土地理院長の承認を得て、同院発行の数値地図20000(地図画像)及び数値地図25000(地図画像)を複製したものである。(承認番号 平25情複、第99号)

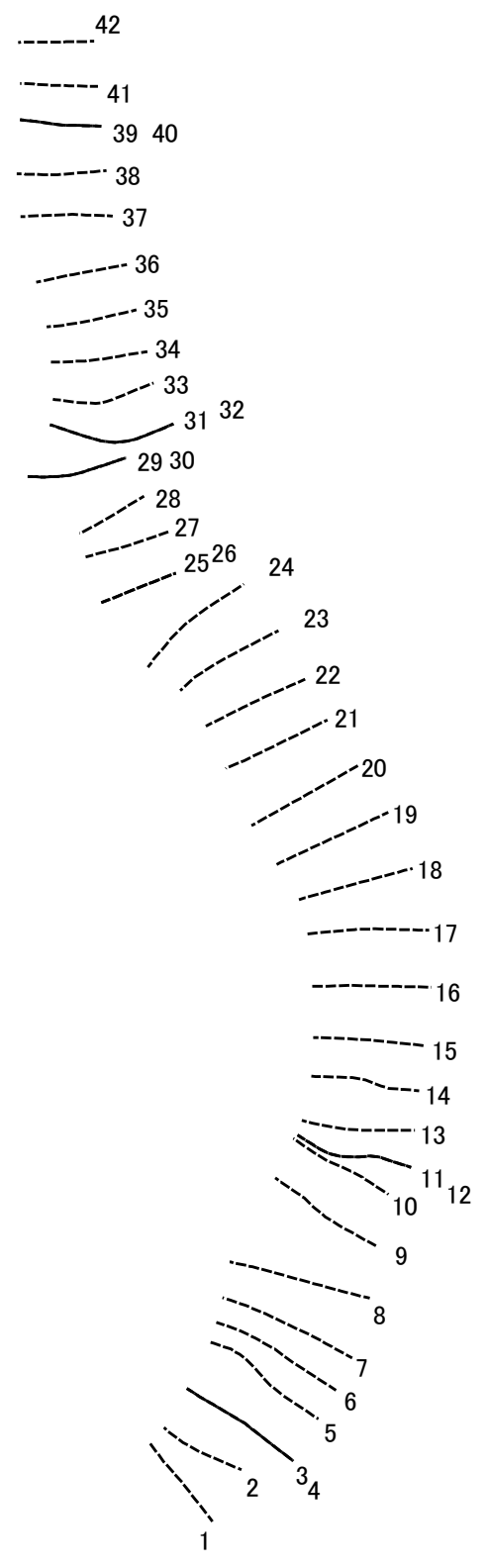

土砂災害警戒区域等の指定の公示に係る図書(その2-3)

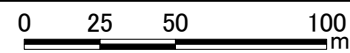
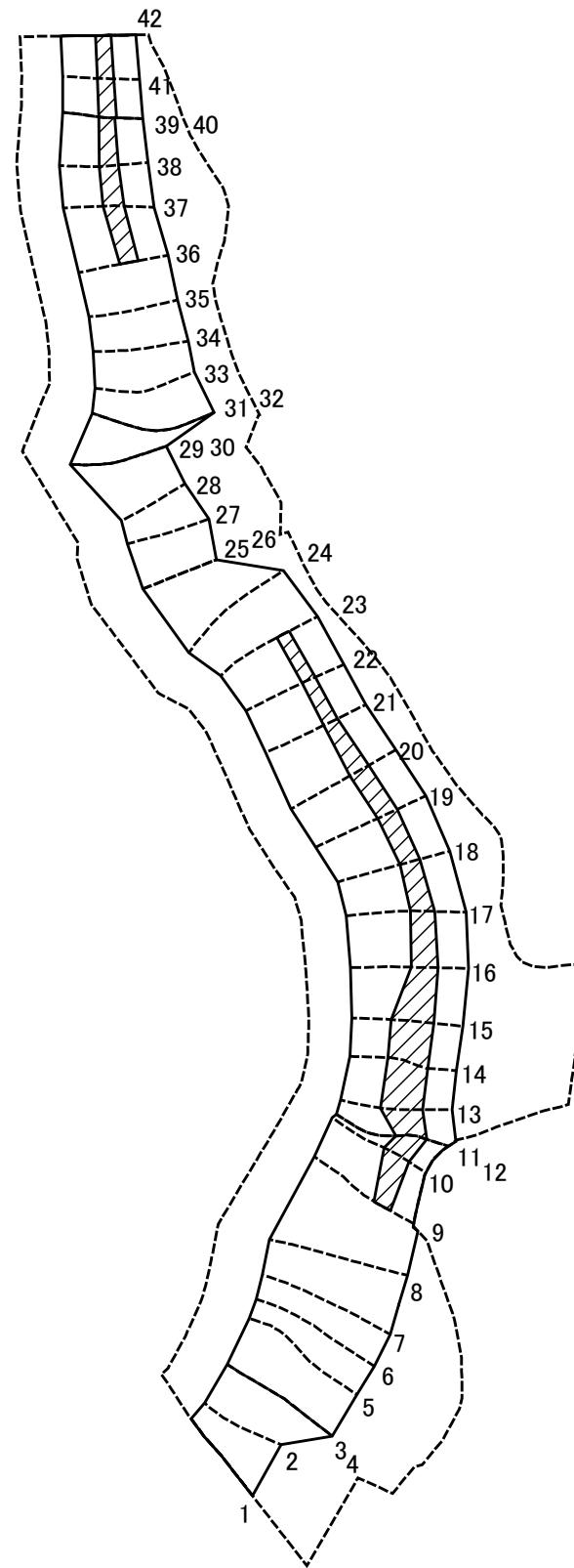

図中の数字は横断測線番号を示す

様式-2-3(急) 土砂災害特別警戒区域の区分図 (急傾斜地の崩壊に伴う土石等の堆積により 建築物の地上部に作用すると想定される力)	土砂災害防止法施行令第二条の基準に該当する区域		N 縮尺 1:2,500	自然現象の種類	急傾斜地の崩壊	区域番号	下市-広橋-023-急-Y-R
	土砂災害防止法施行令第三条の基準に該当する区域			告示番号		区域名称	下市町広橋(023)急傾斜地崩壊警戒区域・特別警戒区域
	それ以外の区域			告示年月日		所在地	下市町広橋

土砂災害警戒区域等の指定の公示に係る図書(その3)

横断測線の区間	土石等の移動により建築物の地上部に作用すると想定される力				土石等の堆積により建築物の地上部に作用すると想定される力				横断測線の区間	土石等の移動により建築物の地上部に作用すると想定される力				土石等の堆積により建築物の地上部に作用すると想定される力			
	土石等の(移動)高さが1m以下の場合、土石等の移動による力が100kN/m ² を超える区域		それ以外の区域		土石等の堆積の高さが3mを超える区域		それ以外の区域			土石等の(移動)高さが1m以下の場合、土石等の移動による力が100kN/m ² を超える区域		それ以外の区域		土石等の堆積の高さが3mを超える区域		それ以外の区域	
	力の大きさのうち最大のもの(kN/m ²)	土石等の高さ(m)	力の大きさのうち最大のもの(kN/m ²)	土石等の高さ(m)	力の大きさのうち最大のもの(kN/m ²)	土石等の高さ(m)	力の大きさのうち最大のもの(kN/m ²)	土石等の高さ(m)		力の大きさのうち最大のもの(kN/m ²)	土石等の高さ(m)	力の大きさのうち最大のもの(kN/m ²)	土石等の高さ(m)	力の大きさのうち最大のもの(kN/m ²)	土石等の高さ(m)	力の大きさのうち最大のもの(kN/m ²)	土石等の高さ(m)
1 ~ 2	130.53	1.00	100.00	1.00	-	-	11.40	2.26	27 ~ 28	126.84	1.00	100.00	1.00	-	-	10.29	2.04
2 ~ 3	146.39	1.00	100.00	1.00	-	-	14.78	2.92	28 ~ 29	136.23	1.00	100.00	1.00	-	-	11.44	2.26
3 ~ 4	146.39	1.00	100.00	1.00	-	-	14.78	2.92	29 ~ 30	136.23	1.00	100.00	1.00	-	-	13.23	2.62
4 ~ 5	146.39	1.00	100.00	1.00	-	-	14.78	2.92	30 ~ 31	140.64	1.00	100.00	1.00	-	-	14.38	2.85
5 ~ 6	142.16	1.00	100.00	1.00	-	-	14.40	2.85	31 ~ 32	140.64	1.00	100.00	1.00	-	-	14.38	2.85
6 ~ 7	139.54	1.00	100.00	1.00	-	-	13.92	2.75	32 ~ 33	149.56	1.00	100.00	1.00	-	-	14.68	2.91
7 ~ 8	135.11	1.00	100.00	1.00	-	-	13.92	2.75	33 ~ 34	149.56	1.00	100.00	1.00	-	-	15.16	3.00
8 ~ 9	152.49	1.00	100.00	1.00	-	-	15.16	3.00	34 ~ 35	146.36	1.00	100.00	1.00	-	-	15.16	3.00
9 ~ 10	156.14	1.00	100.00	1.00	16.86	3.34	15.16	3.00	35 ~ 36	143.25	1.00	100.00	1.00	-	-	15.16	3.00
10 ~ 11	157.81	1.00	100.00	1.00	17.09	3.38	15.16	3.00	36 ~ 37	143.25	1.00	100.00	1.00	15.98	3.16	15.16	3.00
11 ~ 12	157.81	1.00	100.00	1.00	17.09	3.38	15.16	3.00	37 ~ 38	141.91	1.00	100.00	1.00	15.98	3.16	15.16	3.00
12 ~ 13	157.81	1.00	100.00	1.00	18.46	3.65	15.16	3.00	38 ~ 39	140.93	1.00	100.00	1.00	16.53	3.27	15.16	3.00
13 ~ 14	151.46	1.00	100.00	1.00	18.93	3.75	15.16	3.00	39 ~ 40	132.83	1.00	100.00	1.00	18.40	3.64	15.16	3.00
14 ~ 15	150.31	1.00	100.00	1.00	18.93	3.75	15.16	3.00	40 ~ 41	132.83	1.00	100.00	1.00	18.84	3.73	15.16	3.00
15 ~ 16	155.47	1.00	100.00	1.00	18.63	3.69	15.16	3.00	41 ~ 42	127.48	1.00	100.00	1.00	18.92	3.74	15.16	3.00
16 ~ 17	155.79	1.00	100.00	1.00	17.57	3.48	15.16	3.00	~								
17 ~ 18	155.79	1.00	100.00	1.00	17.18	3.40	15.16	3.00	~								
18 ~ 19	154.92	1.00	100.00	1.00	17.12	3.39	15.16	3.00	~								
19 ~ 20	155.00	1.00	100.00	1.00	16.83	3.33	15.16	3.00	~								
20 ~ 21	155.00	1.00	100.00	1.00	16.83	3.33	15.16	3.00	~								
21 ~ 22	152.87	1.00	100.00	1.00	16.61	3.29	15.16	3.00	~								
22 ~ 23	152.71	1.00	100.00	1.00	16.61	3.29	15.16	3.00	~								
23 ~ 24	152.71	1.00	100.00	1.00	-	-	15.16	3.00	~								
24 ~ 25	144.41	1.00	100.00	1.00	-	-	14.65	2.90	~								
25 ~ 26	114.09	1.00	100.00	1.00	-	-	10.72	2.12	~								
26 ~ 27	122.19	1.00	100.00	1.00	-	-	10.29	2.04	~								

様式-3(急) 建築物の構造の規制に必要な衝撃に関する事項	自然現象の種類	急傾斜地の崩壊	区域番号	下市-広橋-023-急-Y・R
	告示番号		区域名称	下市町広橋(023)急傾斜地崩壊警戒区域・特別警戒区域
	告示年月日		所在地	下市町広橋