土砂災害警戒区域等の指定の公示に係る図書　（その１）

（1/200,000）

（1/25,000）

様式－１（土）
土砂災害警戒区域 位置図

自然現象の種類	土石流
区域番号	奈良-荻町-001-土-Y
区域名称	奈良市荻町（001）土石流警戒区域
所在地	奈良県奈良市荻町

本書に掲載した地図は、国土地理院長の承認を得て、同院発行の数値地図200000 日本－Ⅲ及び数値地図25000(地図画像)を複製したものである。（承認番号　平22近複　第85号）

土砂災害警戒区域等の指定の公示に係る図書（その2）

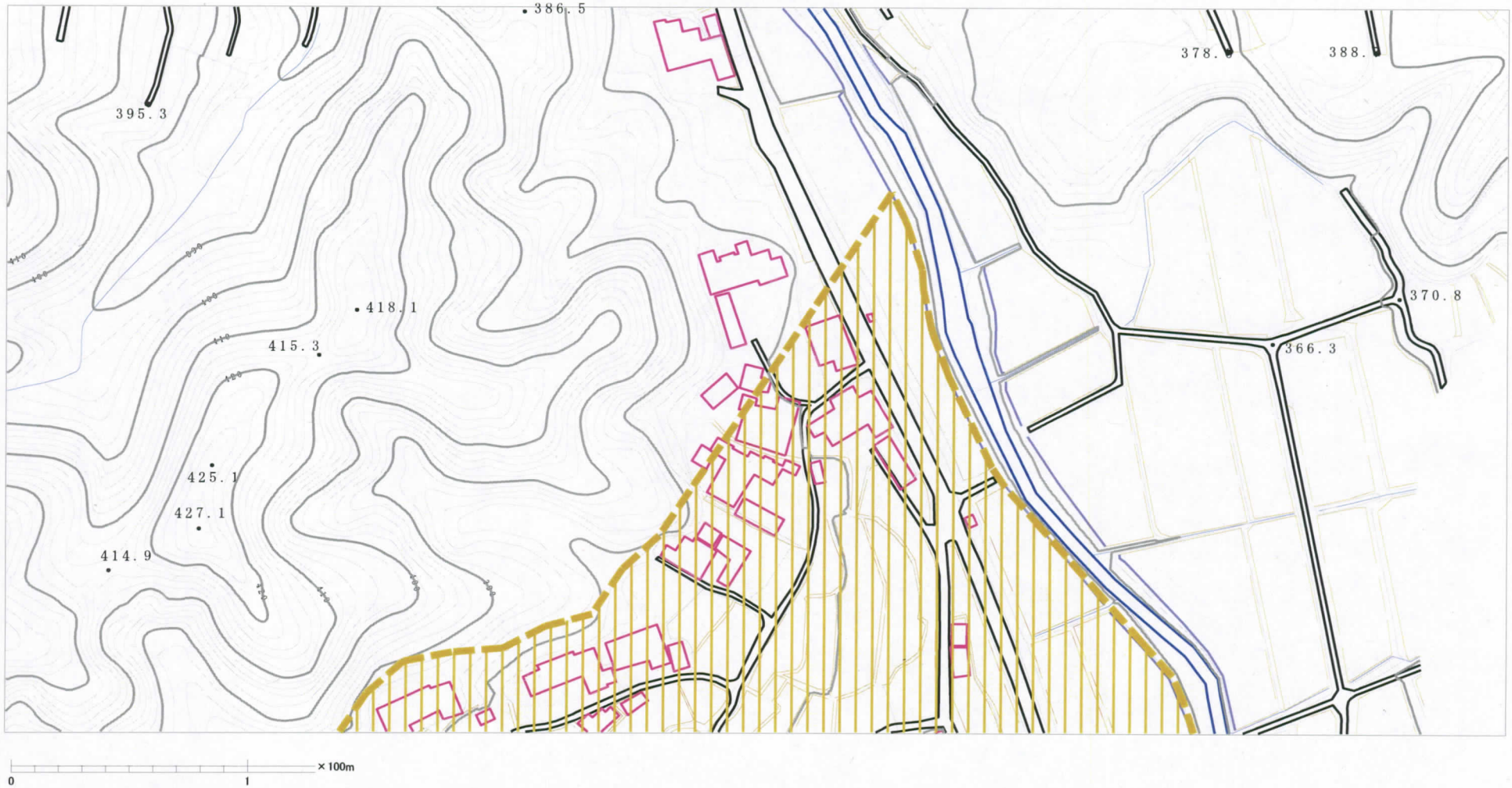

様式－2（土） 土砂災害警戒区域 区域図	土砂災害防止法施行令第二条の基準に該当する区域		N 縮尺 1:2,500	自然現象の種類	土石流	区域番号	奈良-荻町-001-土-Y
				告示番号	奈良県告示第 427号	区域名称	奈良市荻町(001)土石流警戒区域
				告示年月日	平成 27年 2月 3日	所在地	奈良県奈良市荻町

土砂災害警戒区域等の指定の公示に係る図書（その2）

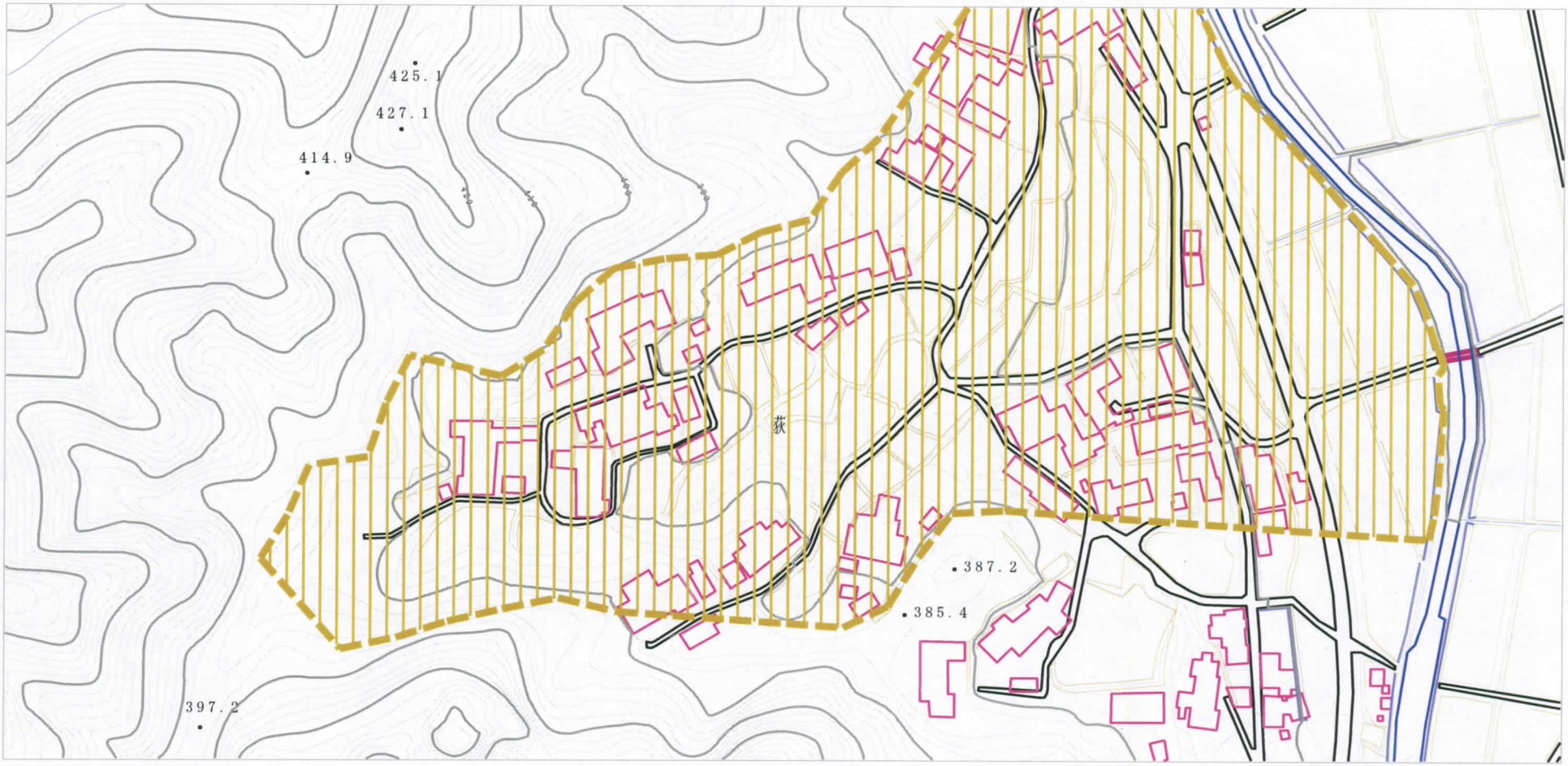

0 1 ×100m

様式－2（土） 土砂災害警戒区域 区域図	土砂災害防止法施行令第二条の基準に該当する区域		N 縮尺 1:2,500	自然現象の種類	土石流	区域番号	奈良-荻町-001-土-Y
				告示番号	奈良県告示第 427号	区域名称	奈良市荻町(001)土石流警戒区域
				告示年月日	平成 27年 2月 3日	所在地	奈良県奈良市荻町