# 土砂災害警戒区域等の指定の公示に係る図書　（その１）

（1/200,000）

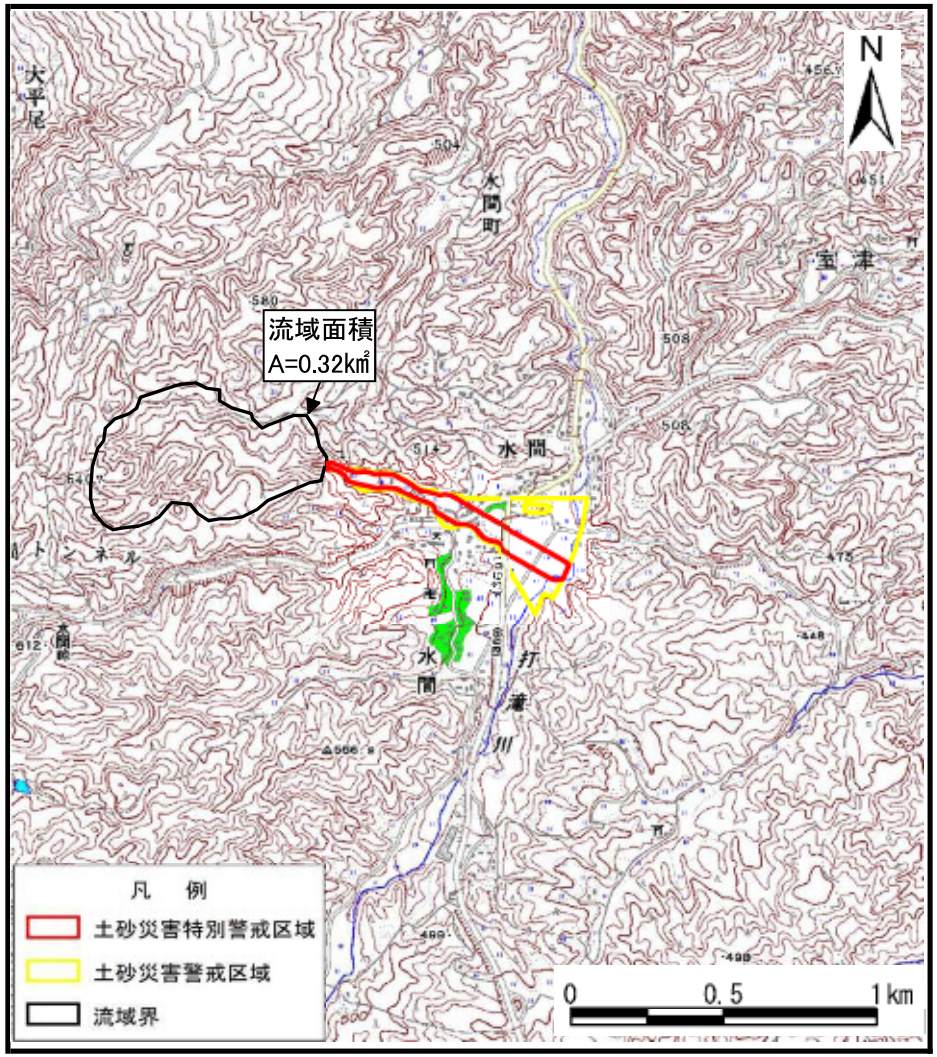


（1/25,000）

| | | |
|---|---|---|
| 様式－１（土）<br>土砂災害警戒区域・土砂災害特別警戒区域　位置図 | 自然現象の種類 | 土石流 |
| | 区域番号 | 奈良-水間町-004-土-Y・R |
| | 区域名称 | 奈良市水間町(004)土石流警戒区域・特別警戒区域 |
| | 所在地 | 奈良市水間町 |

本書に掲載した地図は、国土地理院長の承認を得て、同院発行の数値地図200000 日本－Ⅲ及び数値地図25000(地図画像)を複製したものである。（承認番号　平22近複　第85号）

# 土砂災害警戒区域等の指定の公示に係る図書（参考）

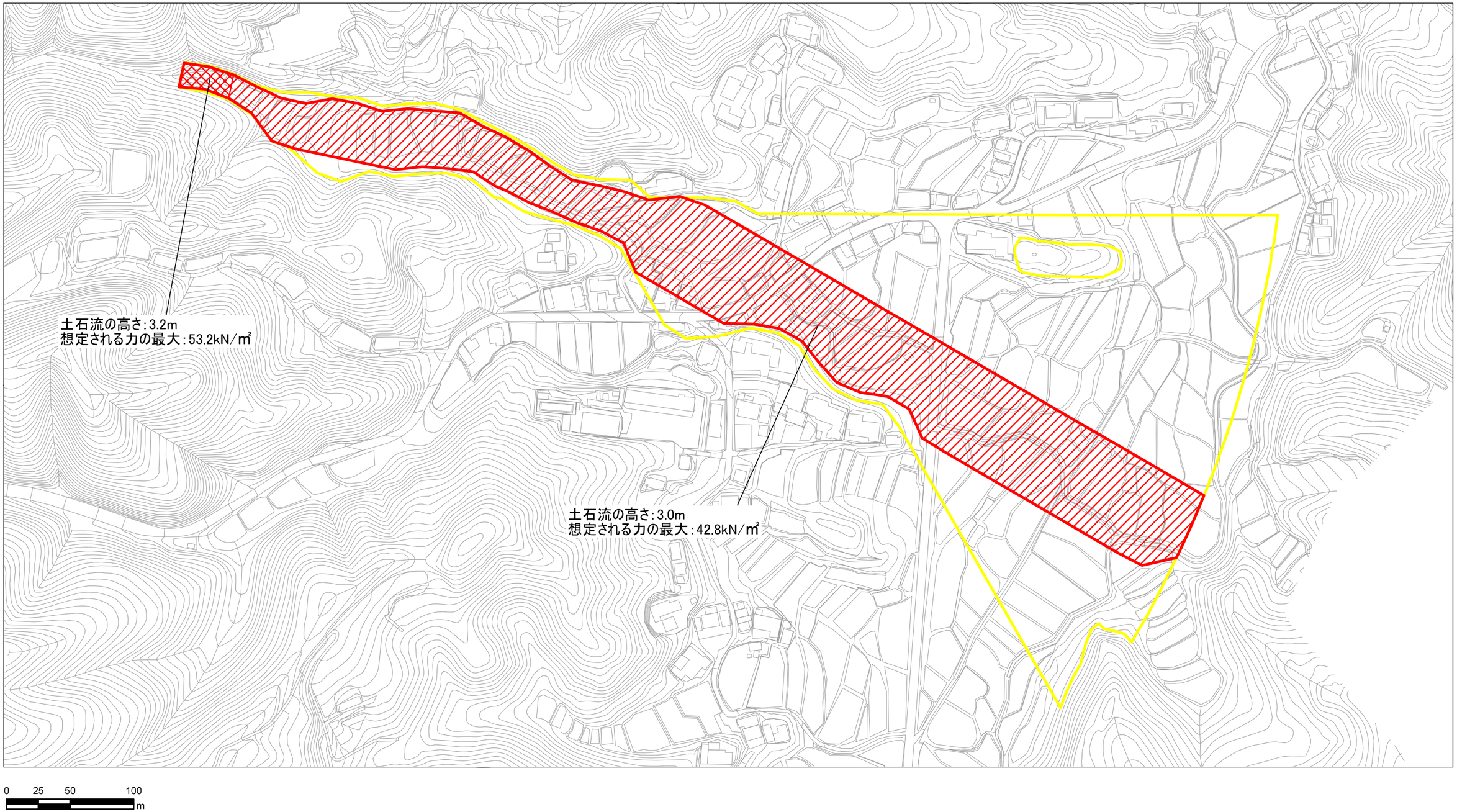


様式－2（土）（参考）

土砂災害警戒区域・土砂災害特別警戒区域

区域図

| | | |
|---|---|---|
| 土砂災害防止法施行令第二条の基準に該当する区域（土砂災害警戒区域） | | |
| 土砂災害防止法施行令第三条の基準に該当する区域（土砂災害特別警戒区域） | 土石流の高さが1m超える場合、土石等の移動による力が50kN/㎡を超える区域 | |
| | 土石流の高さが1m超える場合、土石等の移動による力が50kN/㎡を超えない区域 | |
| | その他の区域 | |

N

縮尺 1:3,000

| | | | |
|---|---|---|---|
| 自然現象の種類 | 土石流 | 区域番号 | 奈良-水間町-004-土-Y・R |
| 告示番号 | | 区域名称 | 奈良市水間町(004)土石流警戒区域・特別警戒区域 |
| 告示年月日 | | 所在地 | 奈良市水間町 |

# 土砂災害警戒区域等の指定の公示に係る図書（参考）

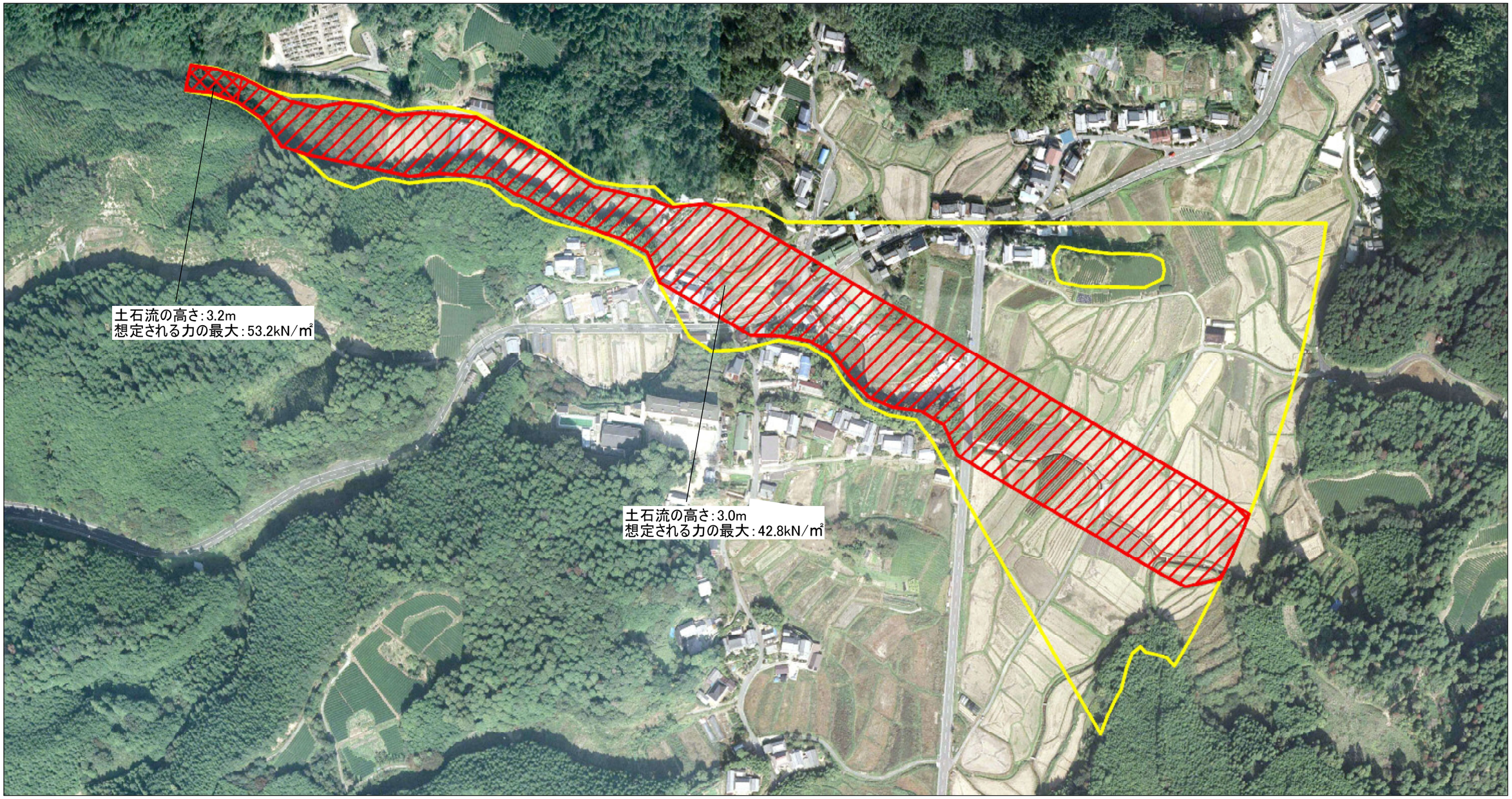


0 25 50 100 m

様式－2（土）（参考）

土砂災害警戒区域・土砂災害特別警戒区域

区域図

| | | | |
|---|---|---|---|
| 土砂災害防止法施行令第二条の基準に該当する区域（土砂災害警戒区域） | | | |
| 土砂災害防止法施行令第三条の基準に該当する区域（土砂災害特別警戒区域） | 土石流の高さが1m超える場合、土石等の移動による力が50kN/㎡を超える区域 | | |
| | 土石流の高さが1m超える場合、土石等の移動による力が50kN/㎡を超えない区域 | | |
| | その他の区域 | | |

N

縮尺 1：3，000

| | | | |
|---|---|---|---|
| 自然現象の種類 | 土石流 | 区域番号 | 奈良-水間町-004-土-Y・R |
| 告示番号 | | 区域名称 | 奈良市水間町(004)土石流警戒区域・特別警戒区域 |
| 告示年月日 | | 所在地 | 奈良市水間町 |

# 土砂災害警戒区域等の指定の公示に係る図書（その2）

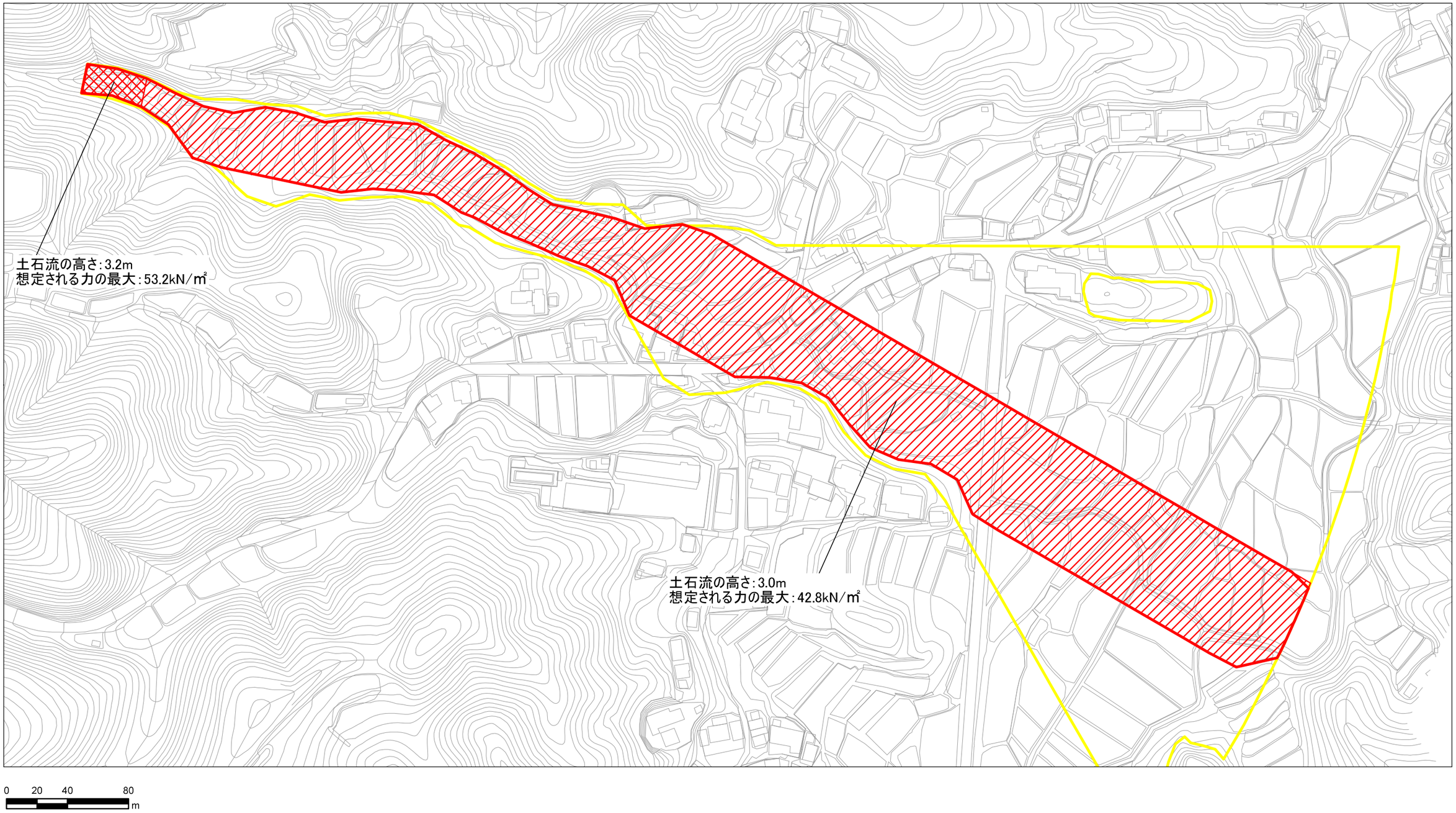


様式－2（土）

土砂災害警戒区域・土砂災害特別警戒区域

区域図

| | | |
|---|---|---|
| 土砂災害防止法施行令第二条の基準に該当する区域（土砂災害警戒区域） | | |
| 土砂災害防止法施行令第三条の基準に該当する区域（土砂災害特別警戒区域） | 土石流の高さが1m超える場合、土石等の移動による力が50kN/㎡を超える区域 | |
| | 土石流の高さが1m超える場合、土石等の移動による力が50kN/㎡を超えない区域 | |
| | その他の区域 | |

N

縮尺 1:2,500

| | | | |
|---|---|---|---|
| 自然現象の種類 | 土石流 | 区域番号 | 奈良-水間町-004-土-Y・R |
| 告示番号 | | 区域名称 | 奈良市水間町(004)土石流警戒区域・特別警戒区域 |
| 告示年月日 | | 所在地 | 奈良市水間町 |

# 土砂災害警戒区域等の指定の公示に係る図書（その2）

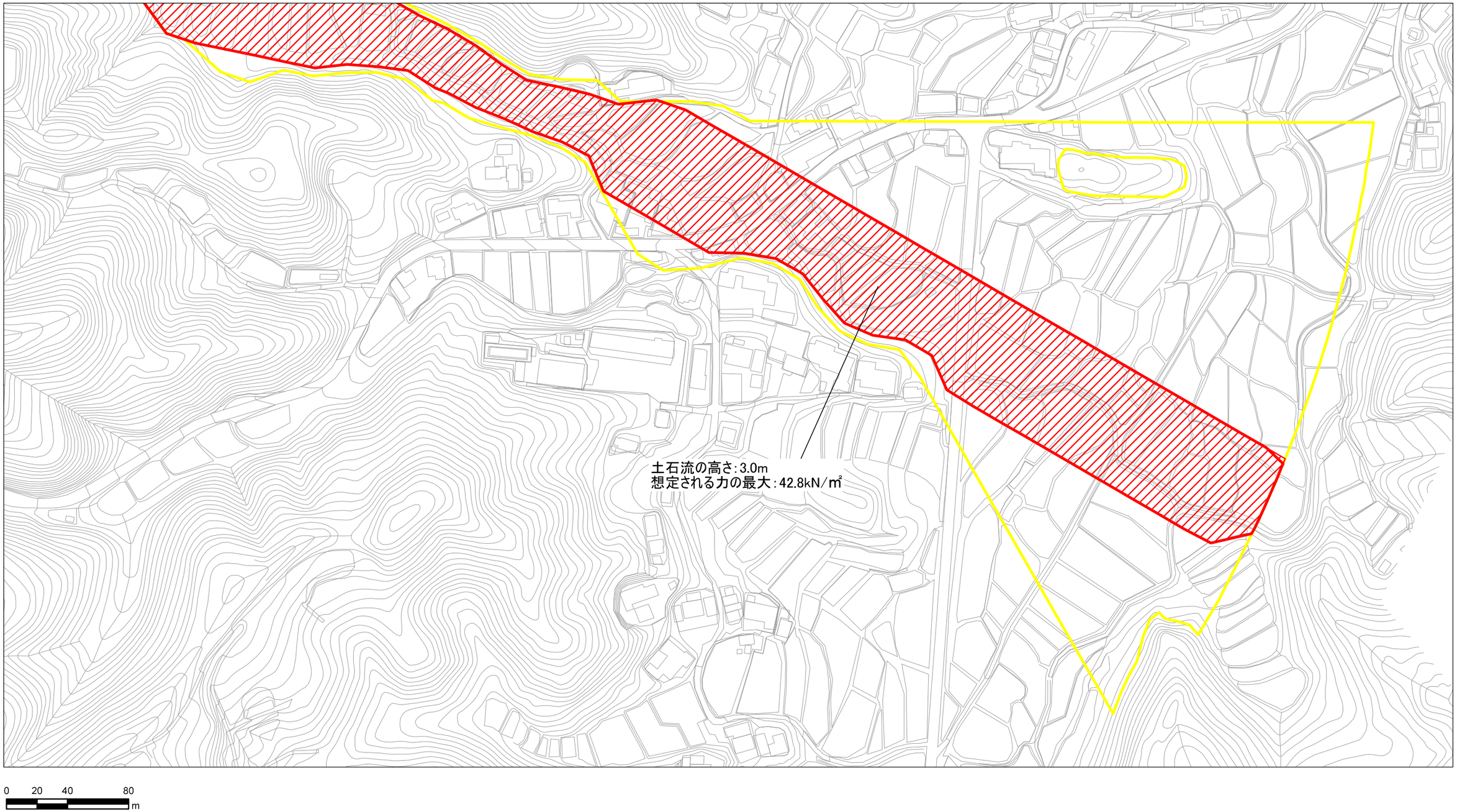


様式－2（土）

土砂災害警戒区域・土砂災害特別警戒区域

区域図

| | | |
|---|---|---|
| 土砂災害防止法施行令第二条の基準に該当する区域（土砂災害警戒区域） | | |
| 土砂災害防止法施行令第三条の基準に該当する区域（土砂災害特別警戒区域） | 土石流の高さが1m超える場合、土石等の移動による力が50kN/㎡を超える区域 | |
| | 土石流の高さが1m超える場合、土石等の移動による力が50kN/㎡を超えない区域 | |
| | その他の区域 | |

N

縮尺 1:2,500

| | | | |
|---|---|---|---|
| 自然現象の種類 | 土石流 | 区域番号 | 奈良-水間町-004-土-Y・R |
| 告示番号 | | 区域名称 | 奈良市水間町(004)土石流警戒区域・特別警戒区域 |
| 告示年月日 | | 所在地 | 奈良市水間町 |