# 土砂災害警戒区域等の指定の公示に係る図書

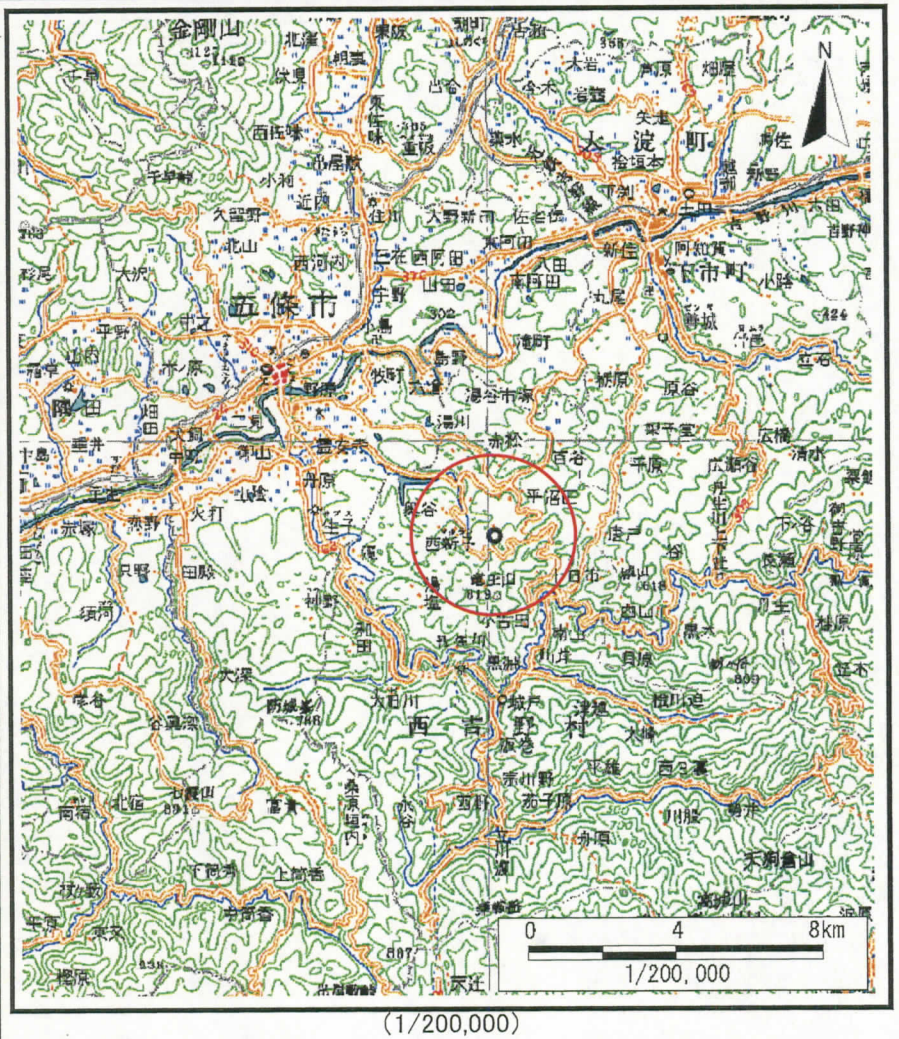


(1/200,000)

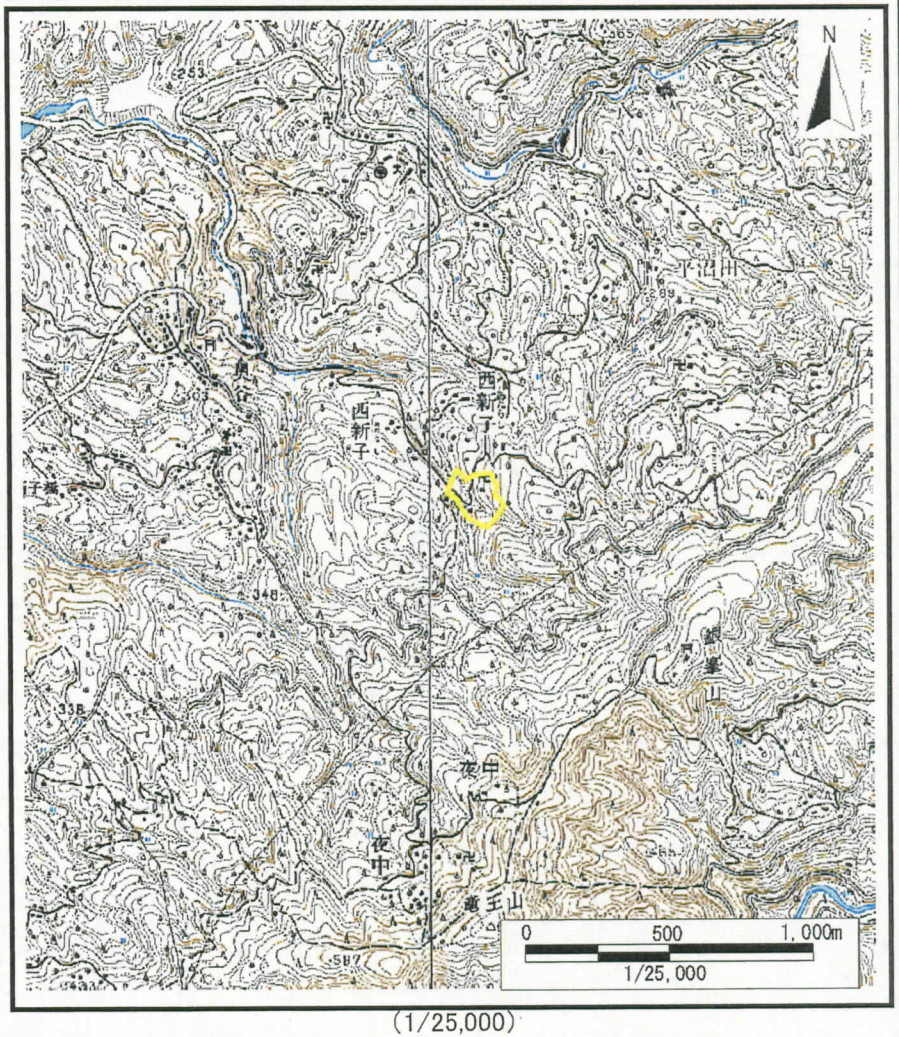


(1/25,000)

| | | |
|---|---|---|
| 様式－1（急）<br>土砂災害警戒区域　位置図 | 自然現象の種類 | 急傾斜地の崩壊 |
| | 区域番号 | 五條－西吉野西新子－011－急－Y |
| | 区域名称 | 五條市西吉野町西新子(011)急傾斜地崩壊警戒区域 |
| | 所在地 | 五條市西吉野町西新子 |

この地図は、国土地理院長の承認を得て、同院発行の数値地図200000（地図画像）及び数値地図25000（地図画像）を複製したものである。（承認番号　平20業複、第629号）

# 土砂災害警戒区域等の指定の公示に係る図書（その2）

様式－2（急）
土砂災害警戒区域・土砂災害特別警戒区域
区域図（その1）

土砂災害防止法施行令第二条の基準に該当する区域

N

縮尺
1:2,500

| | | | |
|---|---|---|---|
| 自然現象の種類 | 急傾斜地の崩壊 | 区域番号 | 五條-西吉野西新子-011-急-Y |
| 告示番号 | 奈良県告示第412号 | 区域名称 | 五條市西吉野町西新子011<br>急傾斜地崩壊警戒区域 |
| 告示年月日 | 平成27年1月30日 | 所在地 | 五條市西吉野町西新子 |