土砂災害警戒区域等の指定の公示に係る図書（その1）

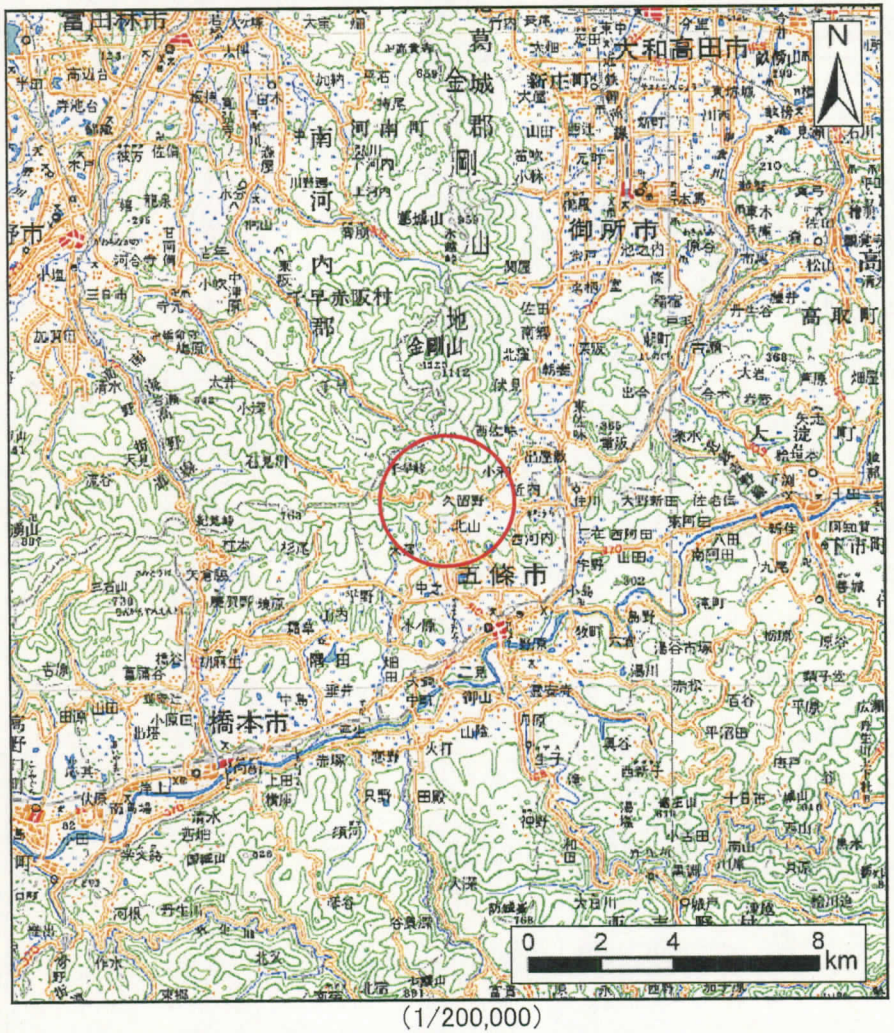

（1/200,000）

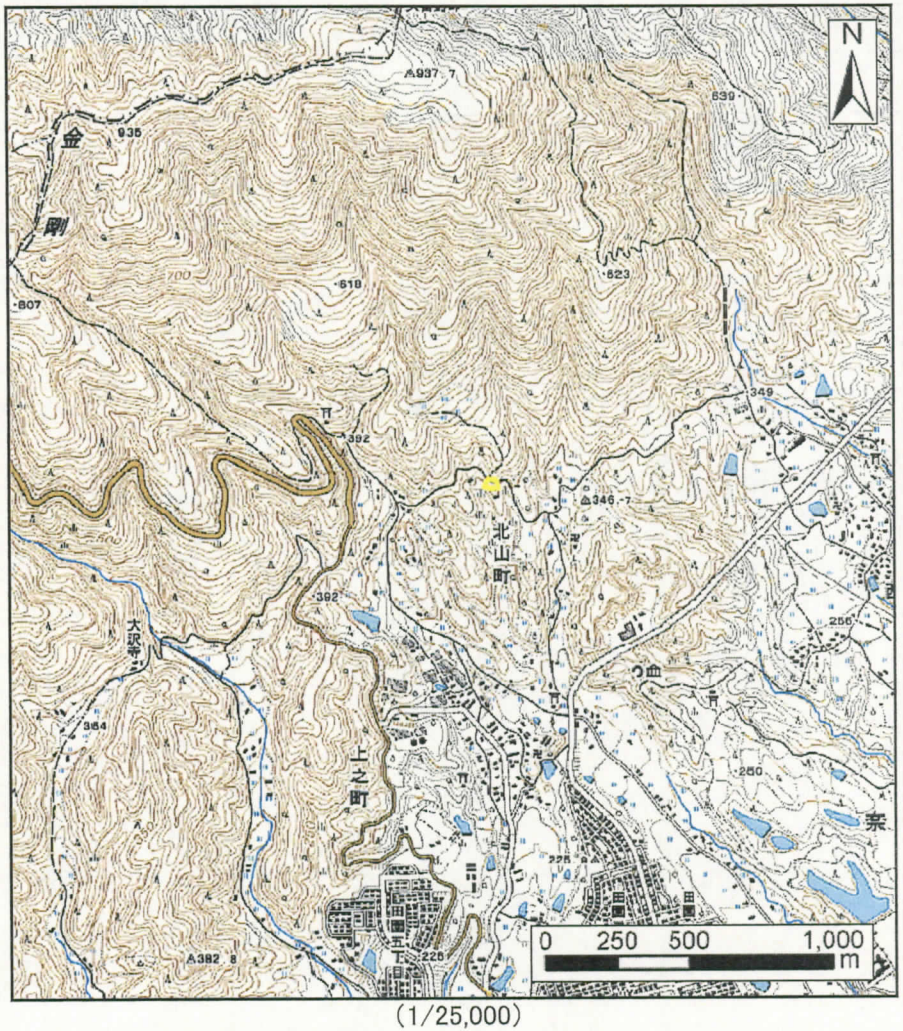

（1/25,000）

様式－1（急） 土砂災害警戒区域 位置図	自然現象の種類	急傾斜地の崩壊
	区　域　番　号	五條-北山町-002-急-Y
	区　域　名　称	五條市北山町(002)急傾斜地崩壊警戒区域
	所　　在　　地	五條市北山町

この地図は、国土地理院長の承認を得て、同院発行の数値地図200000（地図画像）及び数値地図25000（地図画像）を複製したものである。（承認番号　平22業複、第161号）

土砂災害警戒区域等の指定の公示に係る図書（その2）

様式－2（急）

土砂災害警戒区域図（その1）

土砂災害防止法施行令第二条の基準に該当する区域

N

縮尺 1:2,500

自然現象の種類	急傾斜地の崩壊	区域番号	五條-北山町-002-急-Y
告示番号	奈良県告示第412号	区域名称	五條市北山町(002) 急傾斜地崩壊警戒区域
告示年月日	平成27年1月30日	所在地	五條市北山町