（1/200,000）

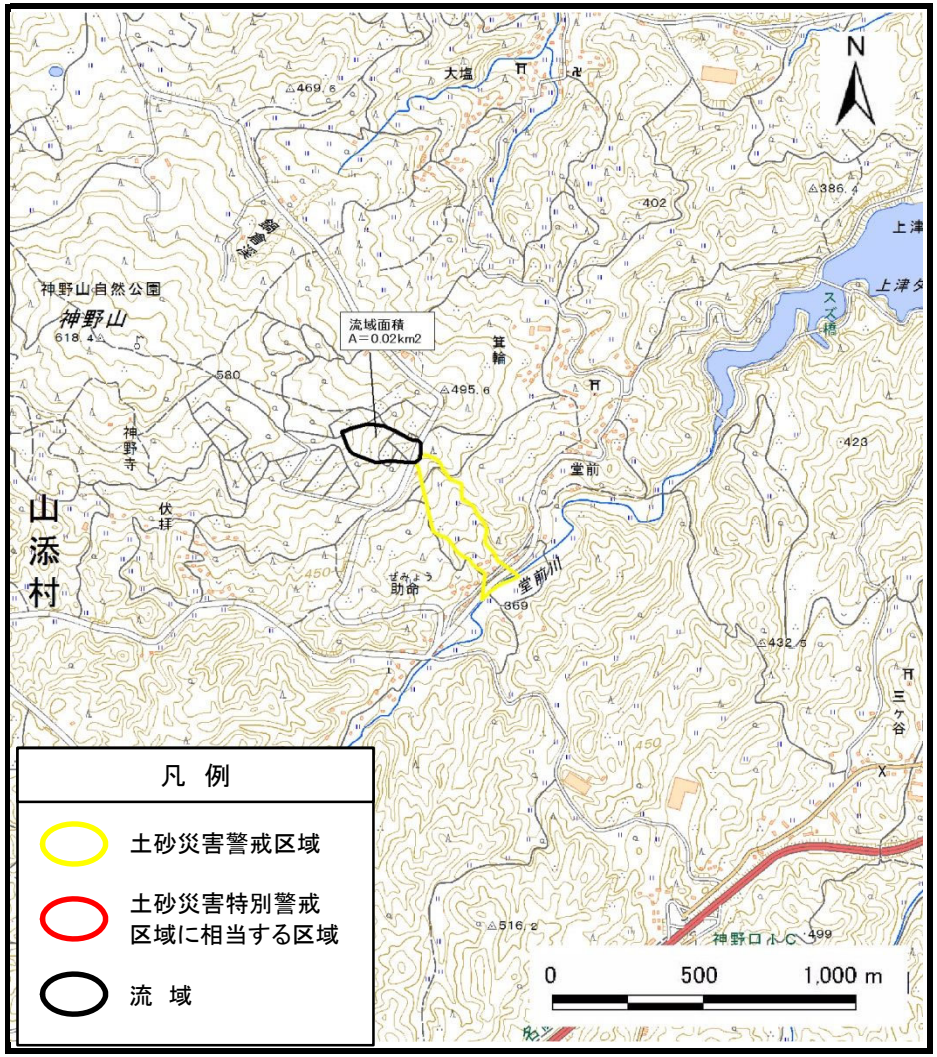

（1/25,000）

位 置 図

箇 所 番 号	箕輪-土(001)
自然現象の種類	土石流
所 在 地	山辺郡山添村箕輪

この地図は、国土地理院長の承認を得て、同院発行の数値地図200000（地図画像）及び数値地図25000（地図画像）を複製したものである。（承認番号　平28情複、第740号）

土砂災害防止法に係る基礎調査結果

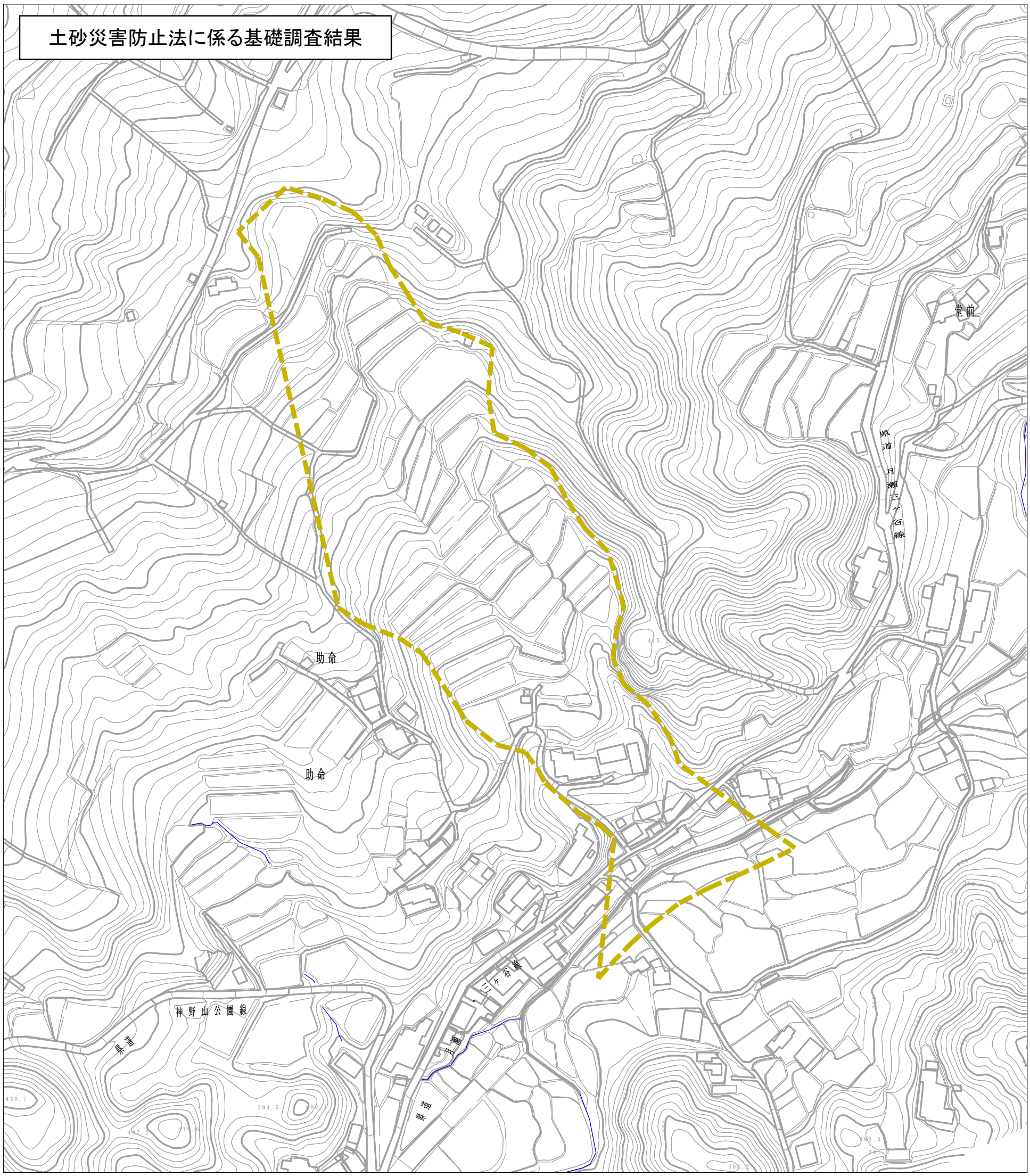

0　1　×100m

土砂災害警戒区域	土砂災害防止法施行令第二条の基準に該当する区域			N	箇所番号	箕輪-土(001)
土砂災害特別警戒区域に相当する区域	土砂災害防止法施行令第三条の基準に該当する区域	土石流の高さが1mを超える場合、土石流の移動による力が50Kn/m²を超える区域			自然現象の種類	土石流
		土石流の高さが1mを超える場合、土石流の移動による力が50Kn/m²以下の区域		縮尺 1:2,500	所在地	山辺郡山添村箕輪
		それ以外の区域				