土砂災害警戒区域等の指定の公示に係る図書（その１）

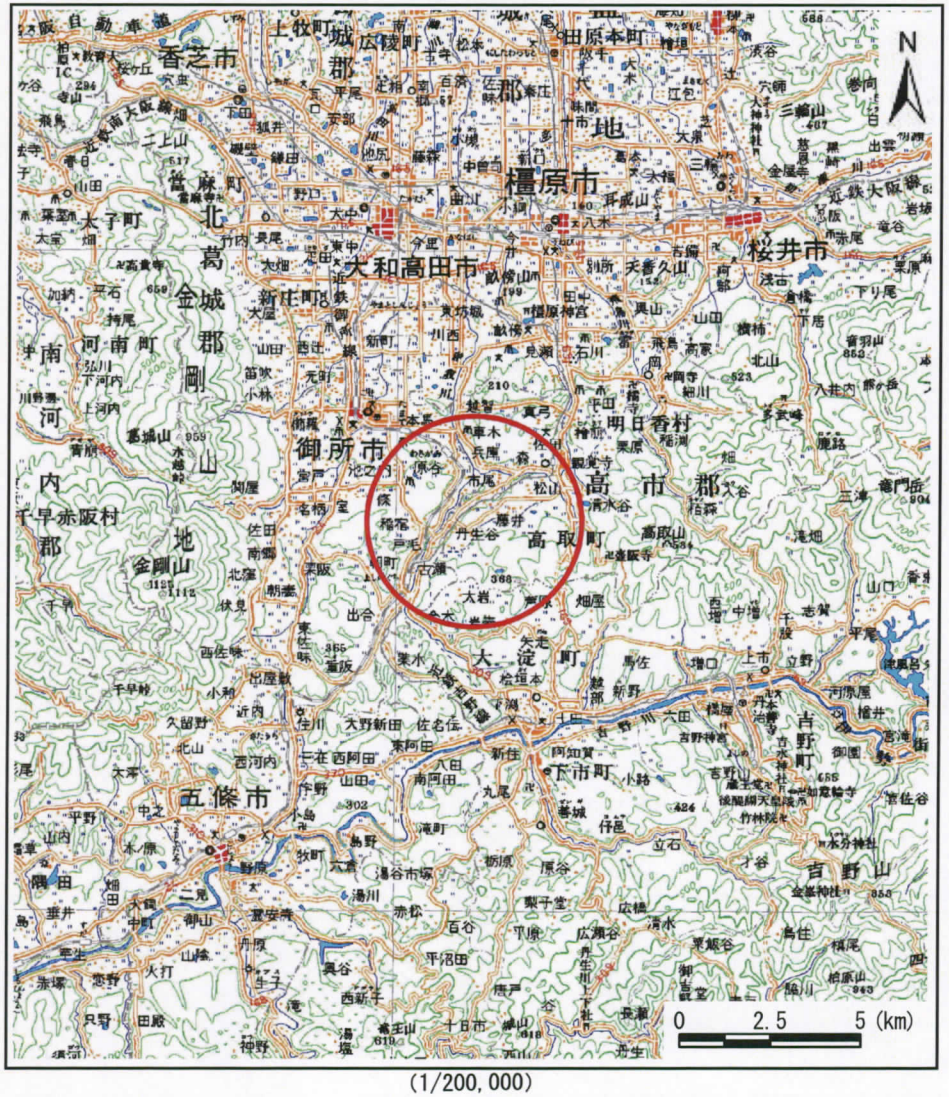

(1/200,000)

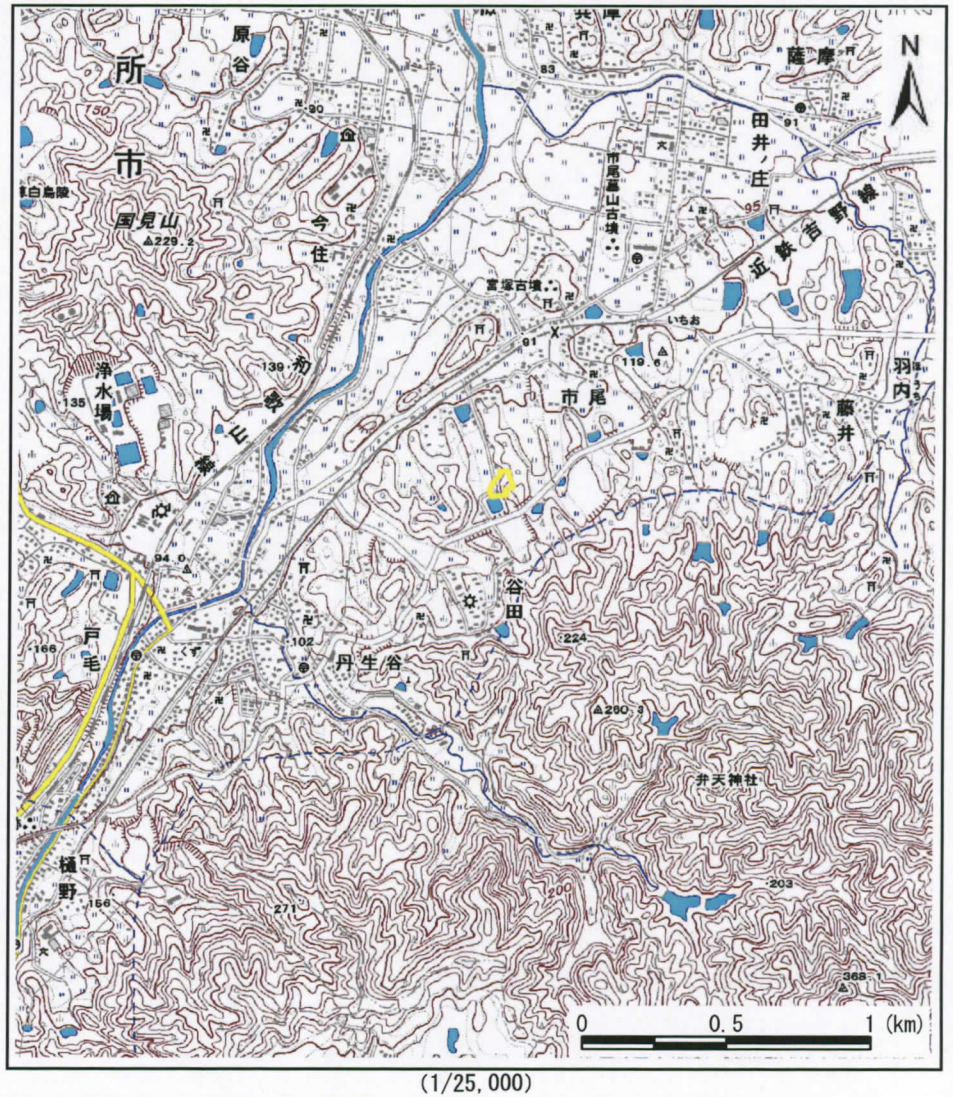

(1/25,000)

様式－１（急） 土砂災害警戒区域位置図	自然現象の種類	急傾斜地の崩壊
	区域番号	高取-丹生谷-001-急-Y
	区域名称	高取町丹生谷（001）急傾斜地崩壊警戒区域
	所在地	高市郡高取町市尾 丹生谷

この地図は、国土地理院長の承認を得て、同院発行の２０万分１地勢図及び２万５千分１地形図を複製したものである。（承認番号　平23近複、第 11号）